61/432

T. XI. F. 1.

# RECUEIL
## DES
# MARBRES ANTIQUES
## QUI SE TROUVENT
# DANS LA GALERIE
## DU
# ROY DE POLOGNE
## A DRESDEN

*avec privilege du Roy*

l'année 1733.

---

DRESDE,
à l'Imprimerie de la Cour chez la Veuve Stöffel.

A. Werner delineavit | Bernigeroth sculp.

# AU ROY.

SIRE,

Entre tout ce que les Etrangers admirent de rare dans la Reſidence de VÔTRE MAJESTE', ils n'y diſtinguent pas moins les Statuës Antiques, qui par Ordre de feu SA MAJESTE' LE ROY SON PERE de Glorieuſe Memoire, ont eté raſſemblés dans le Coeur de l'Italie, & qui ſont les meilleurs Morceaux, qui nous reſtent de l'ancienne ſculpture Grecque & Romaine.

VÔTRE MAJESTE', qui imite ſi parfaitement

Son

SON AUGUSTE PERE, dans le Goût & dans la Connoiſſance des beaux Arts, a inſpiré un nouvel encouragement à ceux qui s'y livrent, & qui cultivent les ſciences, en m'ordonnant, de faire graver les deſſeins de cette Collection, pour en enrichir le Public.

Je mets donc, SIRE, cet Ouvrage aux pieds de VÔTRE MAJESTE', ne ſouhaitant, que d'avoir dignement executé ſes Ordres, y ayant mis toute mon Application.

Je ſuis avec la plus profonde Soûmiſſion

SIRE,

DE VÔTRE MAJESTE'

*le plus humble, plus obeïſſant, & plus fidele Serviteur & Sujet*

*B. LEPLAT.*

# *Statues, Groupes, Vaſes, Buſtes, Marbres et autres pieçes contenus en ce Recueil.*

1 Vaſe à basrelief de Priape.
2 Autel quarrè.
3 Autel triangulaire à basrelief.
4 Sarcophage à basrelief.
5 Marc Aurele.
6 Jupiter tonnant.
7 Nimphe de Diane.
8 Jupiter.
9 Gladiateur.
10 Venus Marine.
11 Romain en habit de Ville.
12 Siléne.
13 Venus tenant la Pomme.
14 Mereure.
15 Cerés.
16 Faune.
17 Venus et les amours.
18 Orphée.
19 Venus ſortant du Bain.
20 Apollon.
21 Baccante.
22 Bacchus.
23 Minerve.
24 Flore.
25 Vertumne.
26 Minerve.
27 Bacchus.
28 Venus marine.
29 La même d'un eôté.
30 La même d'un autre eôté.
31 La même d'un autre eôté.
32 La même par derriére.
33 Hereule.
34 Hereule.
35 Agrippine.
36 Faune.
37 Baechus.
38 Cerés.
39 Faune.
40 Antinous.
41 Minerve.
42 Baceante.
43 Mereure.
44 Caligula.
45 Alexandre le grand.
46 Romaine qui ſacrifie.
47 Alexandre.
48 Venus marine.
49 Apollon.
50 Hereule tenant les pommes
51 Pallas. (d'herperie.
52 Venus ſortant du Bain.
53 Apollon.
54 Venus marine.
55 Antinous.
56 Tuecia Veſtale.
57 Venus ſortant du Bain.
58 Pâris.
59 Diane.
60 L'amour qui dompte le Lion.
61 Neptune.
62 Erato.
63 L'abondance.
64 Minerve.
65 Apollon et Marſias.
66 Imperatrice en Cerés.
67 Un Faune et une Nimphe.
68 Lemême groupe de l'autre part
69 Antonin le Pieux.
70 Nimphe de Diane.
71 Mercure.
72 Imperatrice.
73 Venus marine ſortant du bain.
74 Antinous.
75 Minerve.
76 Gladiateur.
77 L'abondance.
78 Prêtreſſe de Veſta.
79 Gladiateur mouraat.
80 Un faune et Ermafrôdite.
81 Junon la foudre a la main.
82 Un Satire et une baccante.
83 Eſculape.
84 Imperatriee.
85 Jupiter tonnant.
86 Veſtale.
87 Gladiateur.
88 Imperatrice en Cerés.
89 Conſul.
90 Veſtale.
91 Gladiateur.
92 Veſtale.
93 Conſul.
94 Conſul.
95 Antinous.
96 Conſul.
97 Conſul.
98 Bacchus.
99 Gladiateur.
100 Orphée.
101 Philoſôphe.
102 Gladiateur.
103 Pantheon de la recolte et de la
104 Siléne. (ſanté.
105 Apollon.
106 Cupidon tirant de l'Are.
107 Vertumne.
108 Venus marine.
109 Apollon.
110 Thalie.
111 Euripide.
112 Apollon.
113 Romain portant la bulle.
114 Gladiateur.
115 La déeſſe ſalus.
116 Cleopatre.
117 Un fils de Niobe.
118 Venus ſortant du Bain.
119 Venus ſortant du Bain.
120 Venus marine.
121 Mercure.
122 Alexandre le grand.
123 Diane.
124 Venus tenant la pomme.
125 Junon.
126 Hercule enfant.
127 Trois amours en differentes
128 Venus marine. (attitudes.
129 Apollon.
130 Apollon.
131 Léda.
132 Cupidon et Pſiché.
133 Venus allant au Bain.
134 L'abondance.
135 Apollon.
136 Venus marine.
137 Baechus.
138 Thalie.
139 Jupiter.
140 Thalie.
141 Clio drapée d'albatre.
142 Calliope drapée d'albatre.
143 Conſul.
144 Peintures ſur le mur.
145 Peintures ſur le mur.
146 Le dieu du Sommeil.
147 Remus et Romulus.
148 Diane en terme.
149 Diane d'Ephéſe.
150 Faune et idôle d'Egipte.
151 Caracalla et Conſul terme.
152 Scipion et Cleopatre terme.
153 Neptune.
154 Un Priape.
155 Buſtes et têtes differentes.
156 Buſtes et têtes.
157 Buſtes et têtes.
158 Buſtes et têtes.
159 Buſtes et têtes.
160 Buſtes et têtes.
161 Buſtes et têtes.
162 Buſtes et têtes.
163 Buſtes et têtes.
164 Buſtes et têtes.
165 Buſtes et têtes.
166 Buſtes et têtes.
167 Buſtes et têtes.
168 Buſtes et têtes.
169 Buſtes et têtes.
170 Buſtes et têtes.
171 Buſtes et têtes.
172 Buſtes et têtes.
173 Buſtes et têtes.
174 Buſtes et têtes.
175 Buſtes et têtes.
176 Buſtes et têtes.
177 Têtes et tombes.
178 Basrelief.
179 Vaſes hetrusques.
180 Vaſes hetrusques.
181 Vaſes hetrusques.
182 Vaſes hetrusques.
183 Lampes et pieçes differentes.
184 Le eongius et autres pieçes.
185 Dieu marin de Bronze.
186 Le même groupe de l'autre coté
187 Uſteneiles de guerre.
188 Lions de granite d'Egipte.
189 Sfinx et Idoles.
190 Idoles de Bronze.
191 Idoles Egiptiennes.
192 Trone d'Apollon et Satire.
193 Vaſes et Ecuelle de bronze.
194 Idoles et Lampes de terre.
195 Urnes et Vaſes de terre.
196 Urnes a mettre Cendre.
197 Mumies.
198 Uſtenciles de guerre.

## *Marbres Modernes.*

199 Le Temps Enleue la Verite.
200 Le Temps de couvre la Verite.
201 Ariane et Baechus.
202 Apollon et Marſyas.
203 Diane et Endimion.
204 Zephire et Flore.
205 Hercule et Jole.
206 Tuela Veſtale.
207 Centaure et Dejanire.
208 Centaure et Dejanire.
209 Hercule & Acheloux.
210 St. Jean.
211 Meleagre.
212 Venus & l'amour.
213 Hereule.
214 Marſyas.
215 Flore & Ceres terme.
216 Bachus & L'Hiuer terme.
217 Flore & l'amour.
218 Leda, Venus & l'amour dormant.
219 Vaſe a Basrelief.
220 La Verite & la Sculpture.
221 Gr. D'enfens iouent.
222 Gr. D'enfens iouent.
223 La Gloire &
224 La Valeur.
225 La Magnificenee &
226 La Magnanimite.
227 Lucrece.
228 Cleopatre.
229 Vaſe a Basrelief.
230 Vaſe a Basrelief.

Vase a Basrelief d'vn sacrifice a Priape. 5. D. 5 p.

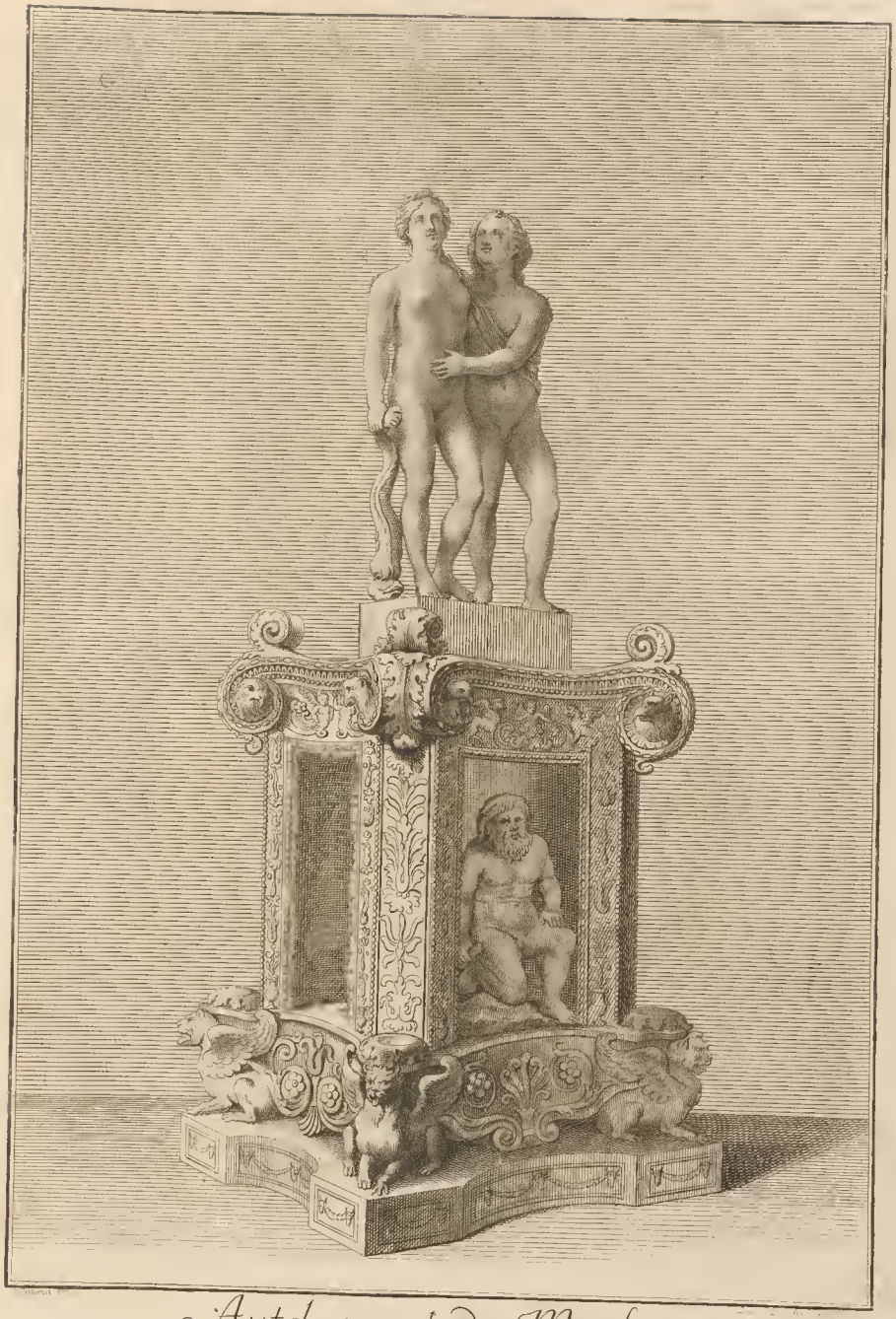

Autel quarré de Marbre. 3 P.

Autel Triangulaire Egiptien 3. P.

2. Cote.

1. Cote.

Sarcophage de Marbre representant un Triomphe de Bacchus en relief haut de 2. P. sur 6 P. de diametre

Face posterieure.

C.F. Bochus Sc.

Marc Aurele. 6 P.

M. del. I.B. Probst Sc. A.V.

Jupiter Tonnant. 2. P.

Mercerin del. Laur. Zucchi sc.

Nimphe De Diane. 3. P.

J.B.Probst sc.A.V.

Jupiter. 2. P.

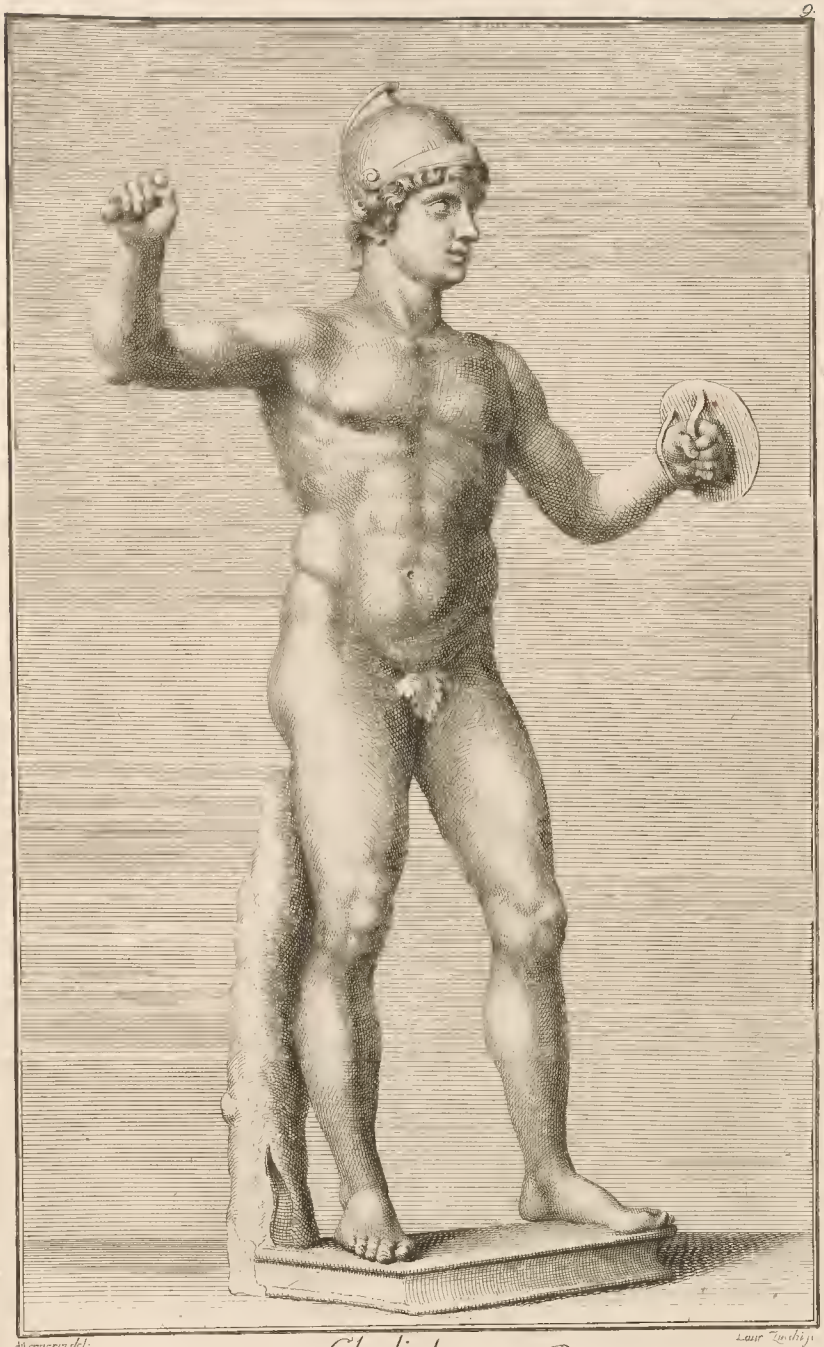

Gladiateur. 3. P.

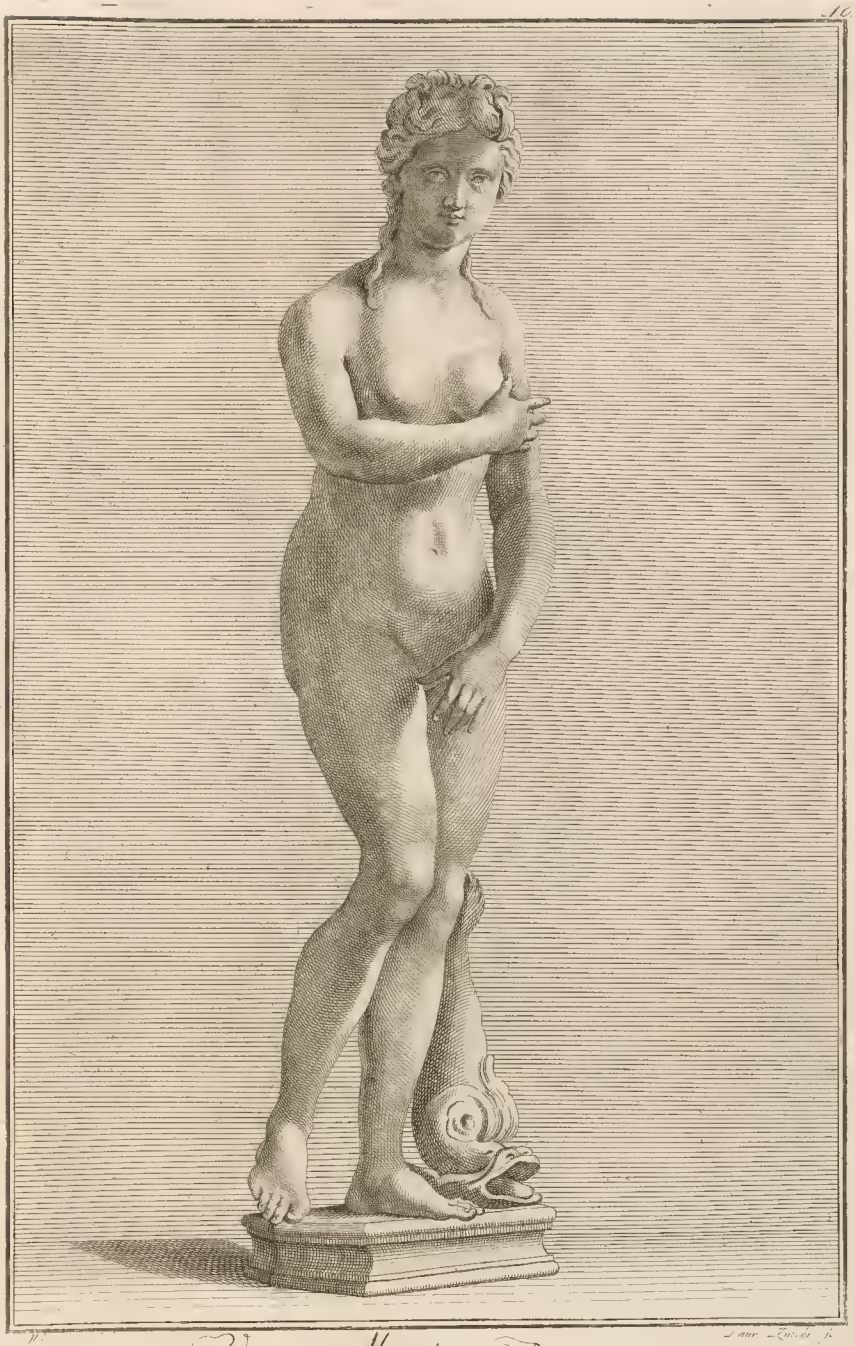

Venus Marine H. P. 8.p.

Romain en Habit de Ville. 6. P.

J. Just. Preißler del. Romæ. G. Mart. Preißler sc. Norib.

Silene. s. P.

N. Fischer del. Jac. Zucchi fe.

Venus tenant la Pomme. 3. P. 10. p.

Joh. Justin Preisler del. Georg Mart. Preisler sc. Norib. 1730

Mercure 5 P. 6 p

Ceres. 3. P.

C.F.Boehm sculps.

Faune. 6. P.

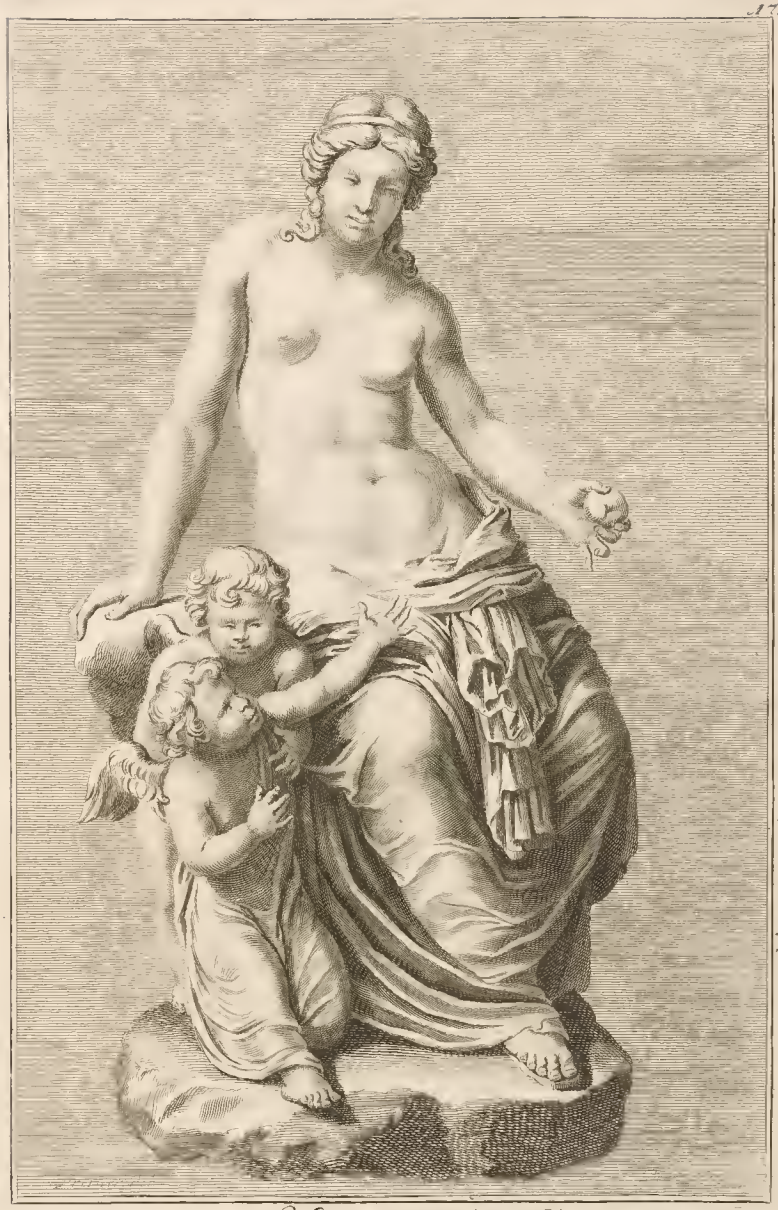

Venus et les Amours. s. P.

*Orphee.* 6.

Johann Balthasar Probst Sculpsit Aug. V.

Venus sortant du Bain. 5. P. 3. p.

C. A. Beeling sculps.

Apollon. 7. P.

F. C. Preisler delin. E. D. Hertz direxit Enc. G. Chelot sculps. A. V.

Baccante 6. P.

Bacchus. 6. P

Minerve 6. P.

Pressler del. C. Boetius sc.

Flore

Joh. Justus Preisler del. Georg. Wurt Preisler sc. Nürnb. 1730

Vertumne 6. P.

Minerve. 5. P. 10. p.

Bachus. 6 P.

1

Venus Marine s. P.

II.

III.

IV.

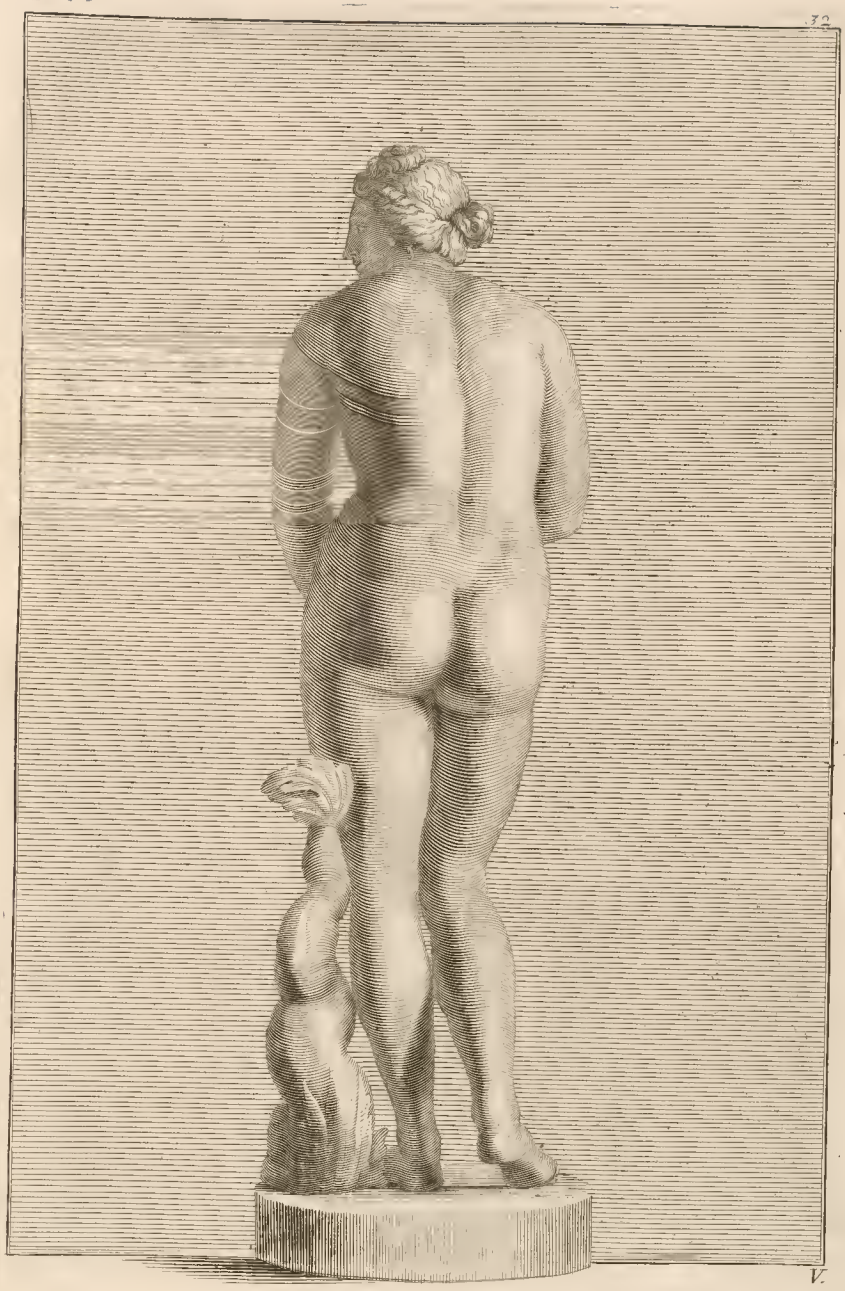

V.

Hercule 4. P.

*Hercule. 3. P. 20. p.*

Agrippine e. P.

Faune 4. P. 4. p.

Preister delin. Lor. Zucchi sculp.

Bacchus. 4. P. 2. p.

M. Preisler del. Lor. Zucchi fc.

Ceres

drapee d'albatre Oriental. 6. P.

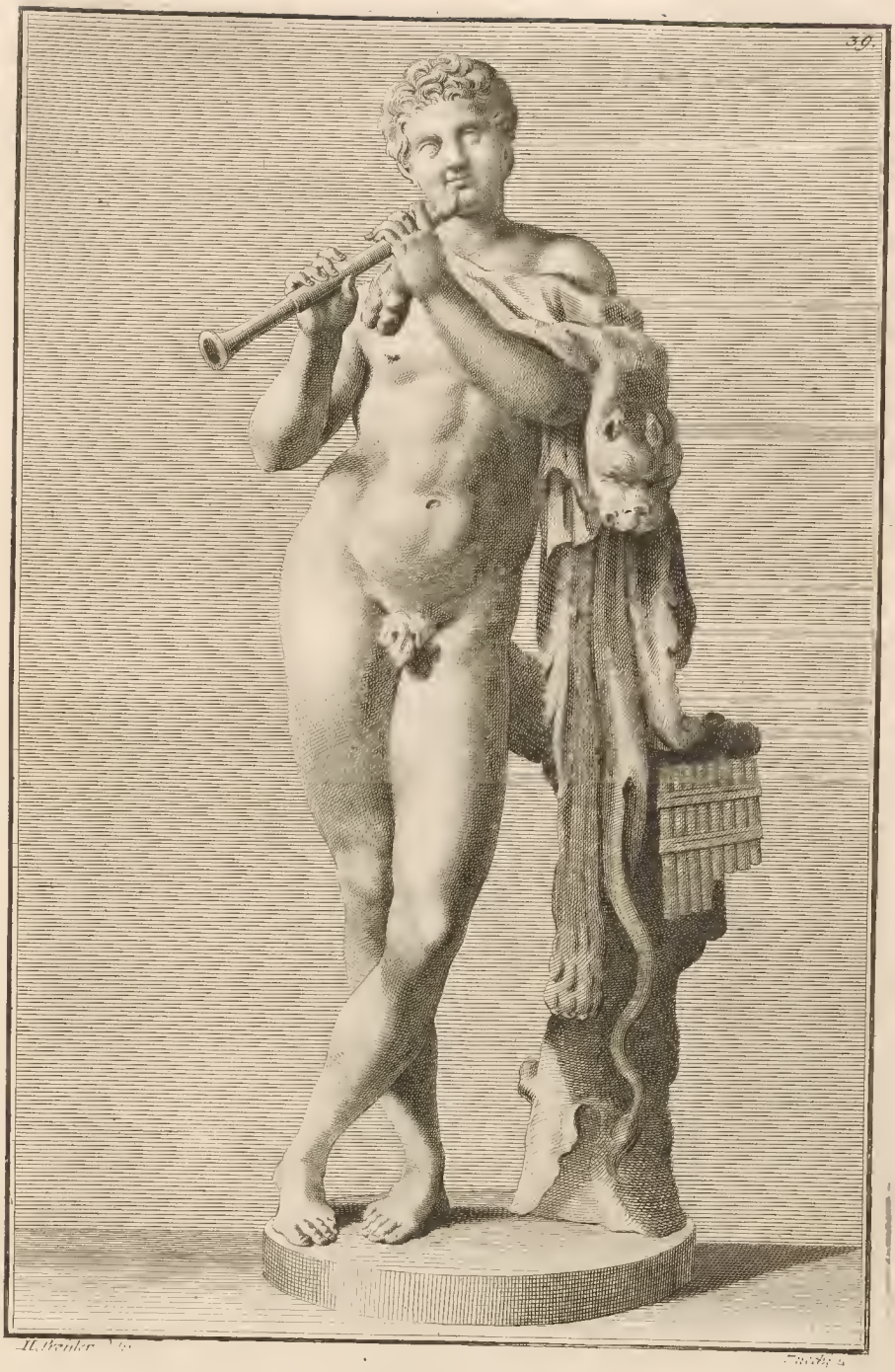


Faune. 4. P. 10. p.

*Antinous s. P.*

Minerve 8. P.

Preifler del.

Lor. Zucchi sc

Baccante 4. P. 2 p.

Lic. Anth. Fridrich sculps. Aug. Vindel.

Meleagre. 5. P. 6. p.

Caligula 8. P.

A. Wainerus del. G. Gottlieb Thelot sculpsit

Alexandre le Grand. 3. P.

*Romaine qui Sacrifie a Priape. 4. P.*

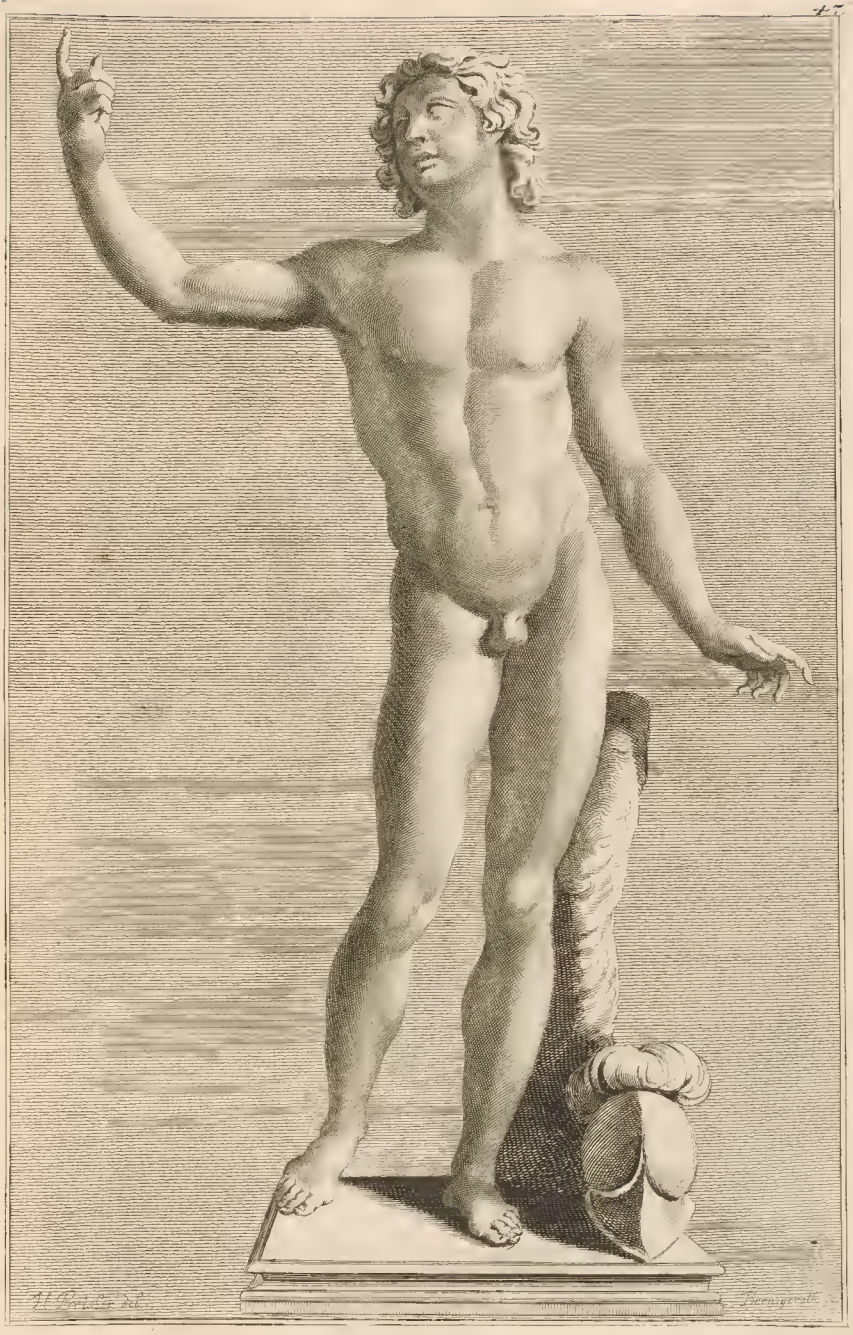

Alexandre. 5. P. 3. p.

Venus Marine 6.P.

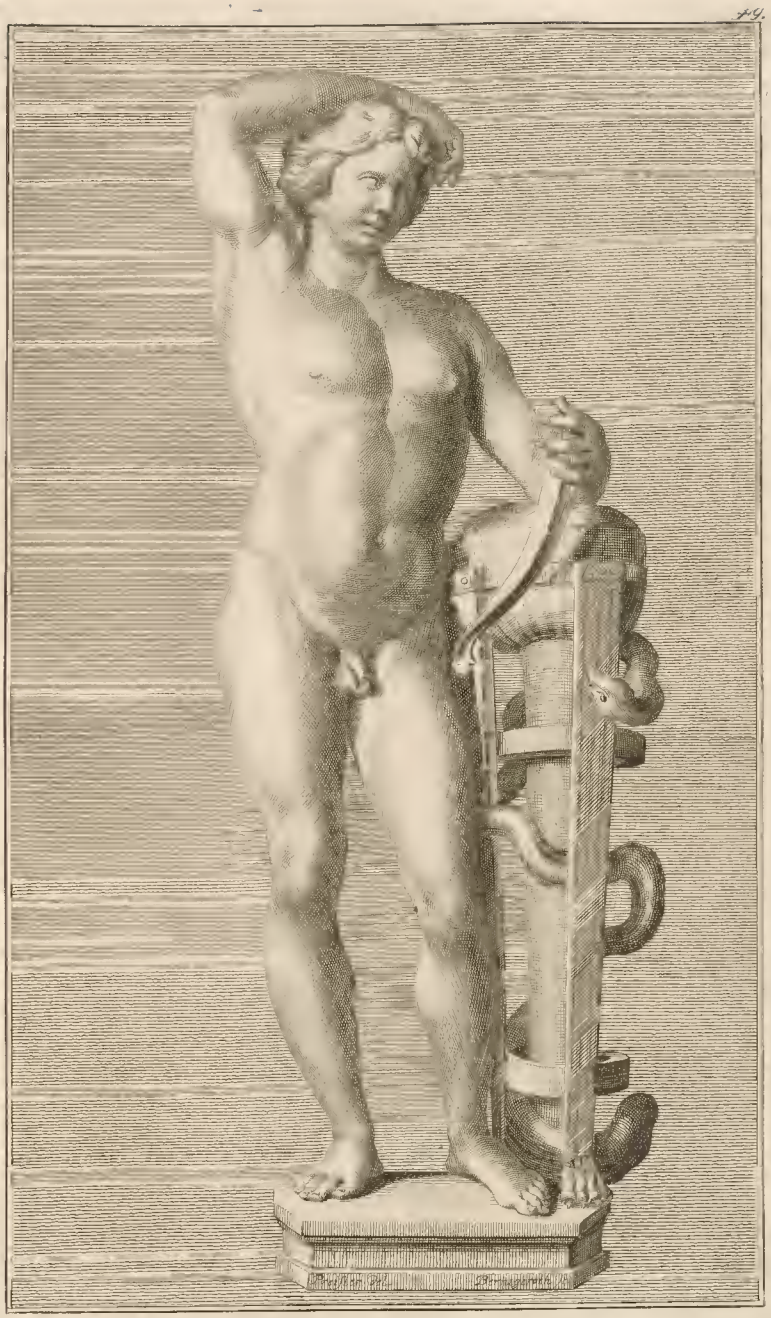

Apollon 4. P. 6 p.

Ioh. Baith. Probst Sculps. Aug. V.

Hercule. 3. P.
tenant les Pommes d'Hesperie.

J. B. Proust sc. F. A.

Pallas. 3. P.

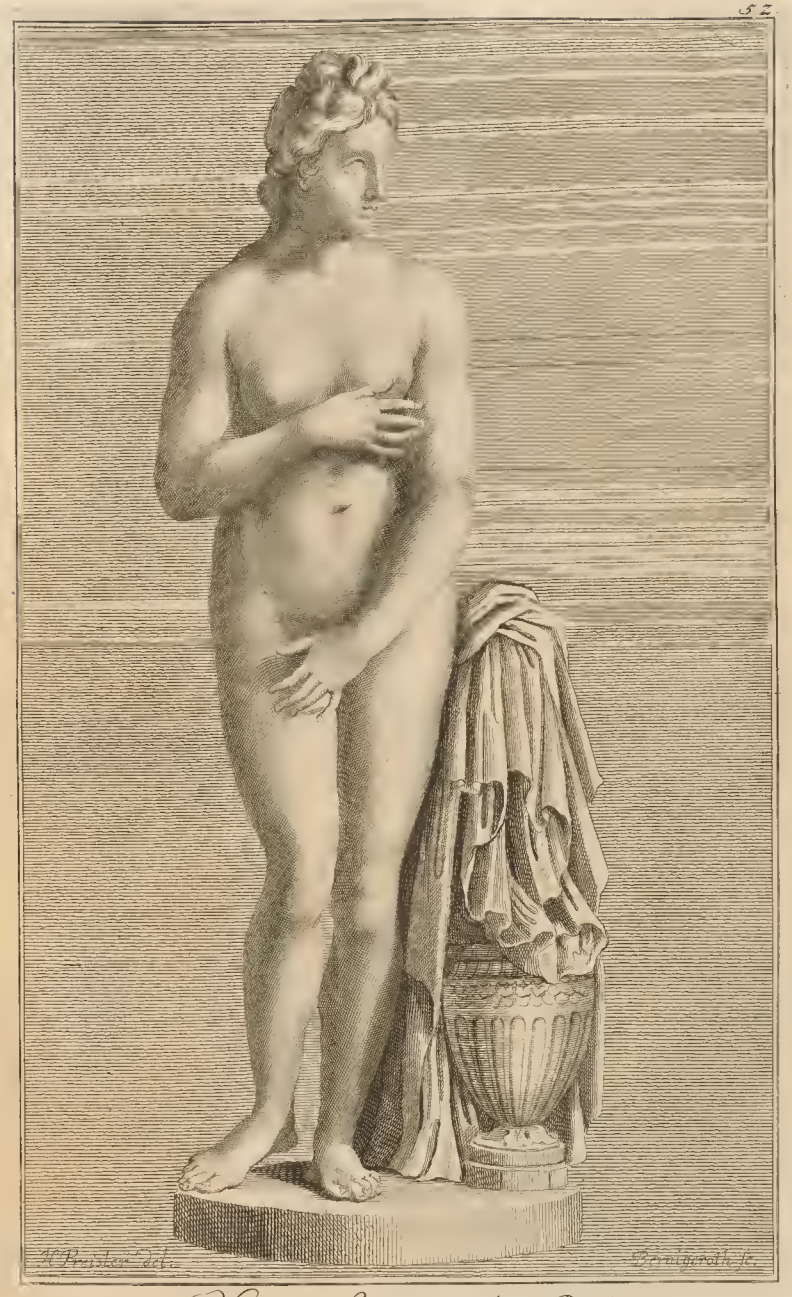

Venus sortant du Bain. 6. P. 3 p.

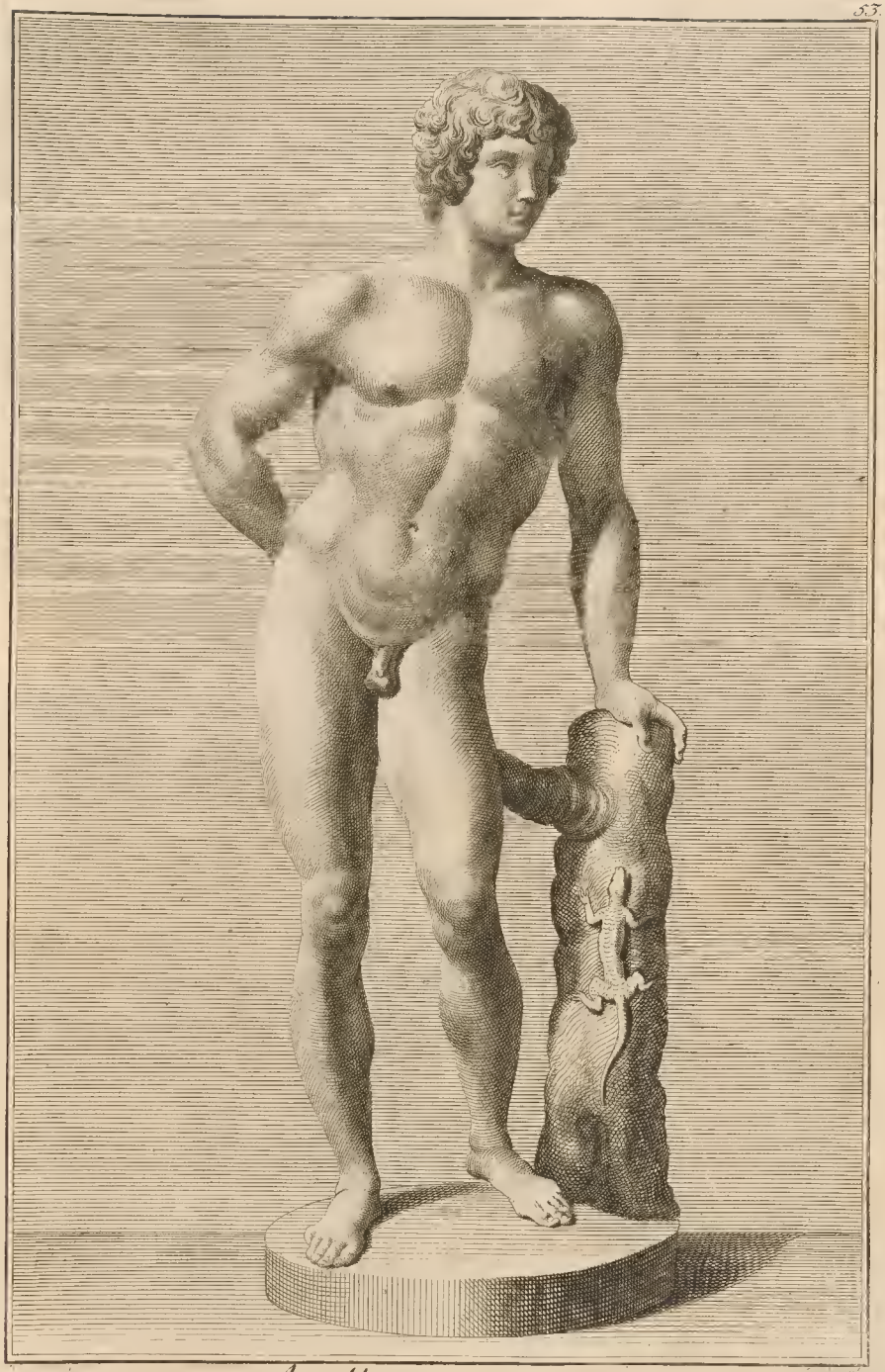

Apollon 5. P.

Venus Marine. 6. P.

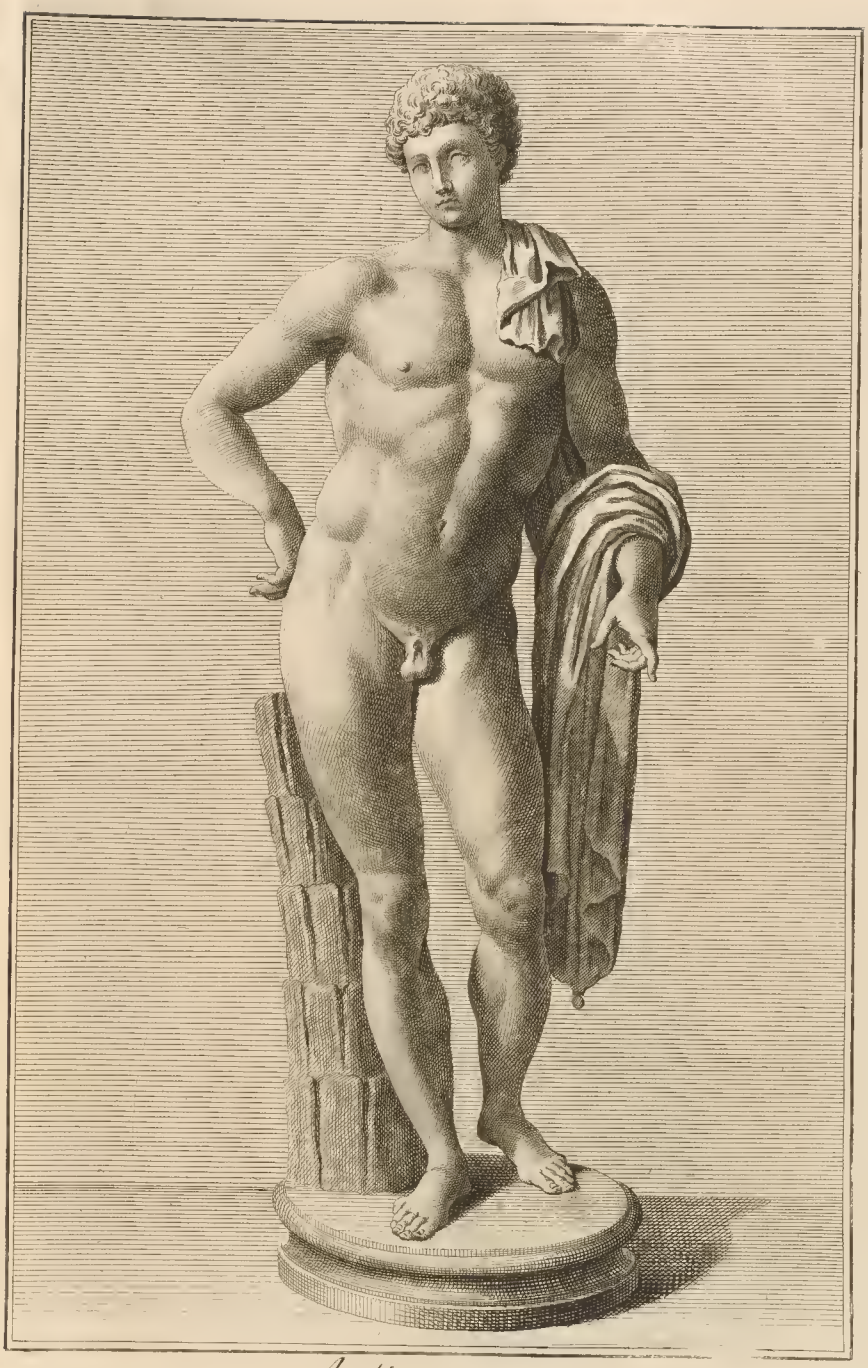

*Antinous. 7. P.*

Tuccia. s.P. 3.p.

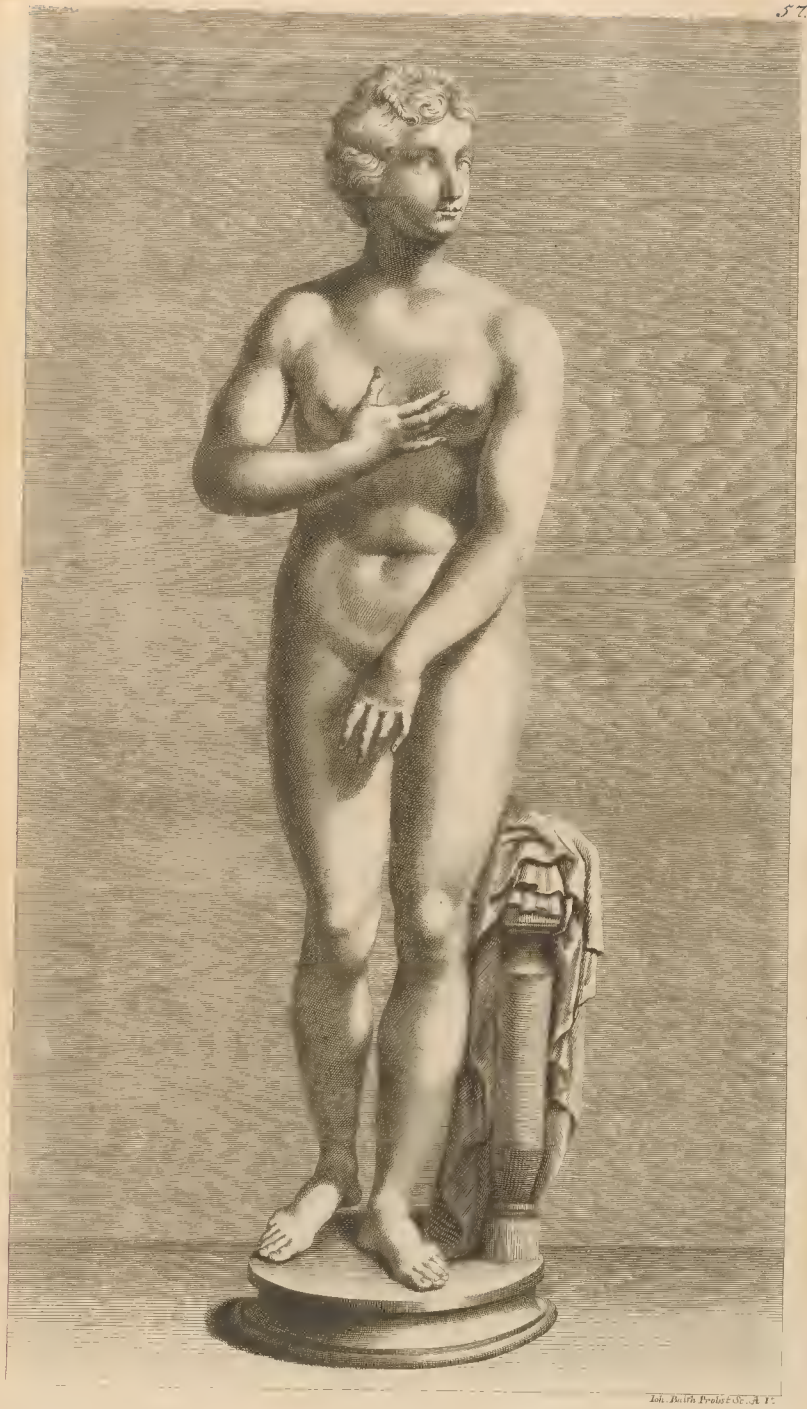

Ioh. Balth. Probst Sc. A. P.

Venus sortant du Bain. 6. P.

Paris . 3. P.

Ioh. Balthas. Probst Sculpsit Aug. Vind.

Diane 3. P.

*L'amour qui dompte un Lion. 2. P. 3. p.*

Joh. Balthas. Probst Sculps. Aug. Vind.

Neptune 3. P.

Erato. 6. P.

Joh. Just. Preisler del. Romae

G. Mart. Preisler sc. Norib. 1732.

Labondance 4. P.

Minerve s. P.

Apollon et Marsias s. P.

H. Preisler delin. Jac. Gottlieb Endner sculp. et Aug. Vindel.

Imperatrice en Ceres. 8. P.

M. del. Joh. Baltheus Probst Sculps. A V

Vn Faune et une Nimphe. 5. P. 4. p.

Mérinerin delin. Ioh. Balthas. Probst Sculps. A.V

Le meme Groupe de Faune et Nimphe de lautre part.

A. Wernerin delin. Jac. Gottlieb Thelot sculps. Aug. Vindel

Antonin Le Pieux 's. P.

Lth. Balthas Probst sculpsit Aug Vindel.

Nimphe de Diane s. P.

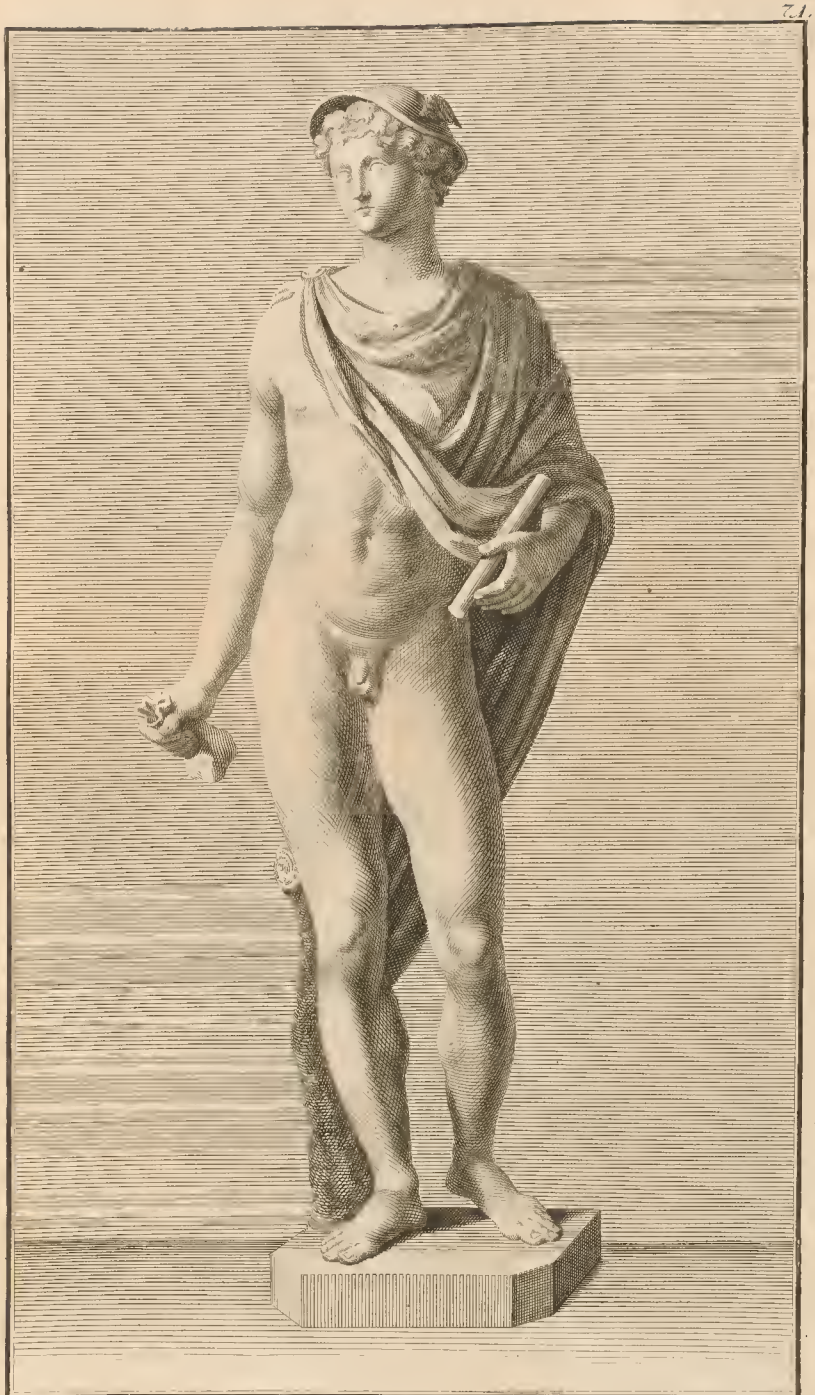

A. Preisler delin. Jno. Gottlieb Thelot sculpsit Aug. Vind.

*Mercure. 4. P.*

F. Preisler delin. Gottlieb Fischer sculp. A. D.

Imperatrice. 8. P.

*Venus marine sortan du Bain.*

*4. P. 8. p.*

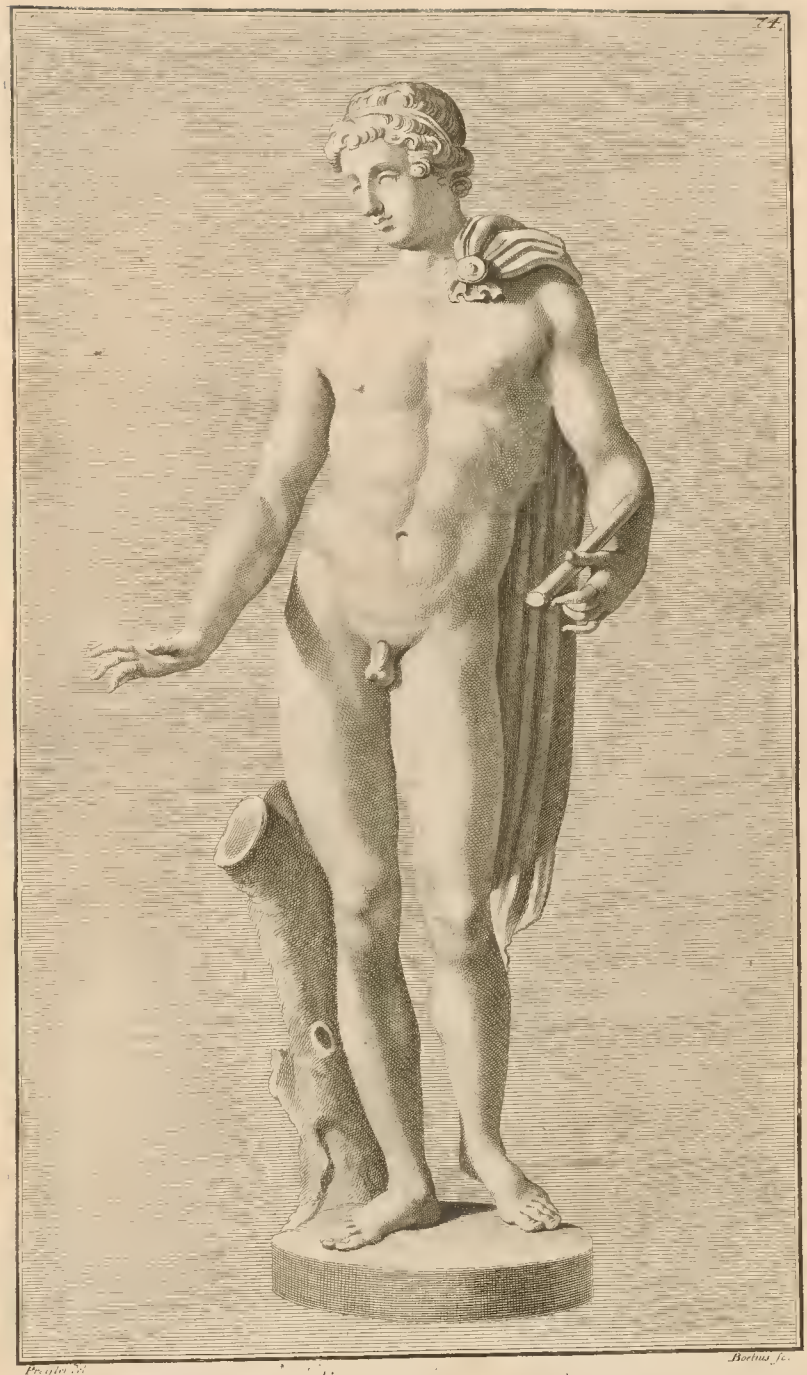


Antinous 4. P. 8. p.

Minerve. 8. P. 10. p.

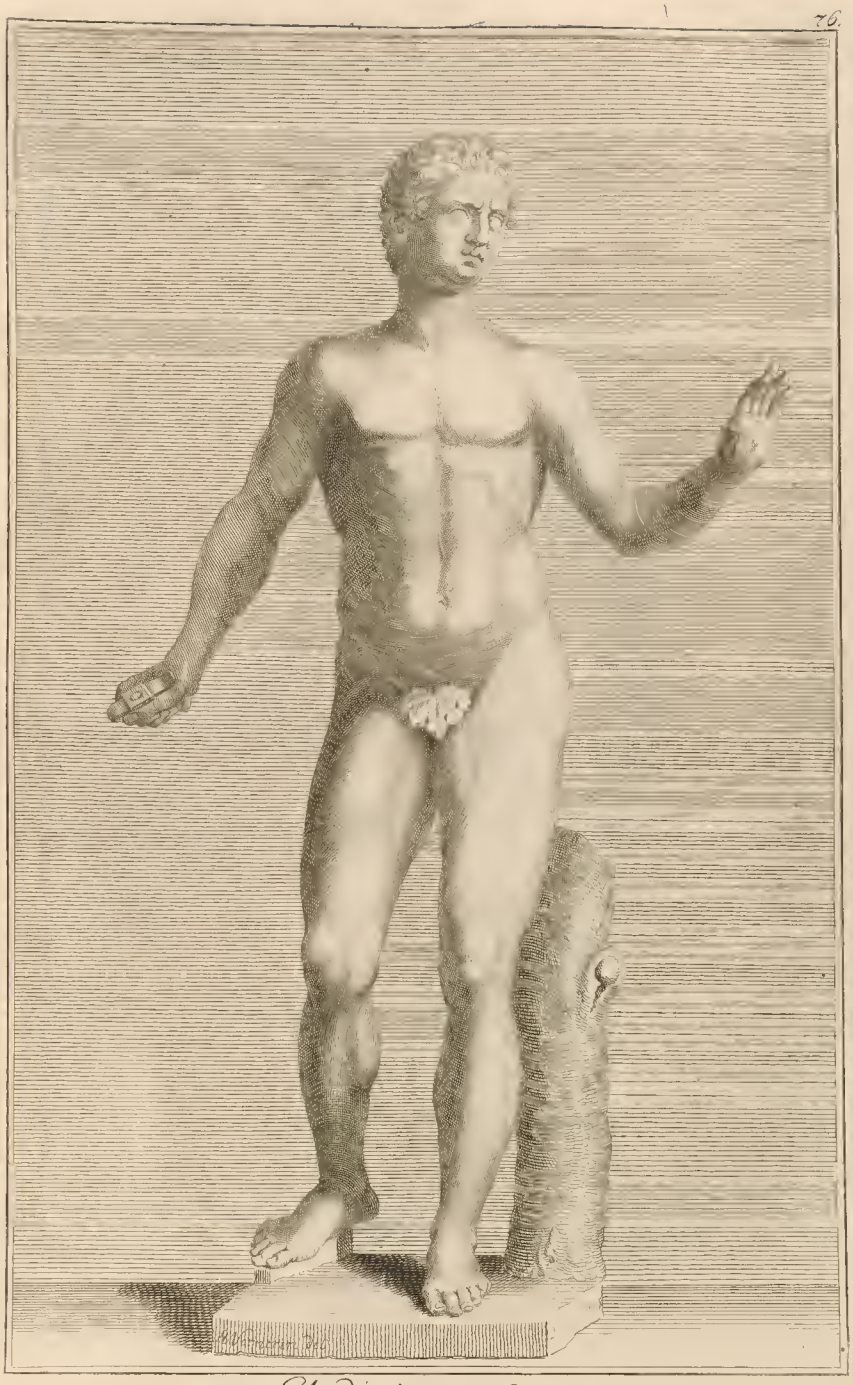

*Gladiateur. 4. P. 10. p.*

l'Abondance. s. P.

Pretresse de Vesta qui Sacrifie. 8. P.

*Gladiateur mourant. z. P.*

*Vn Faune et vn Hermaphrodite. s. P.*

Junon.

Enfant qui peche a la ligne. 1. P. 5. p.

Vn Satire et une Baccante. 5. P.

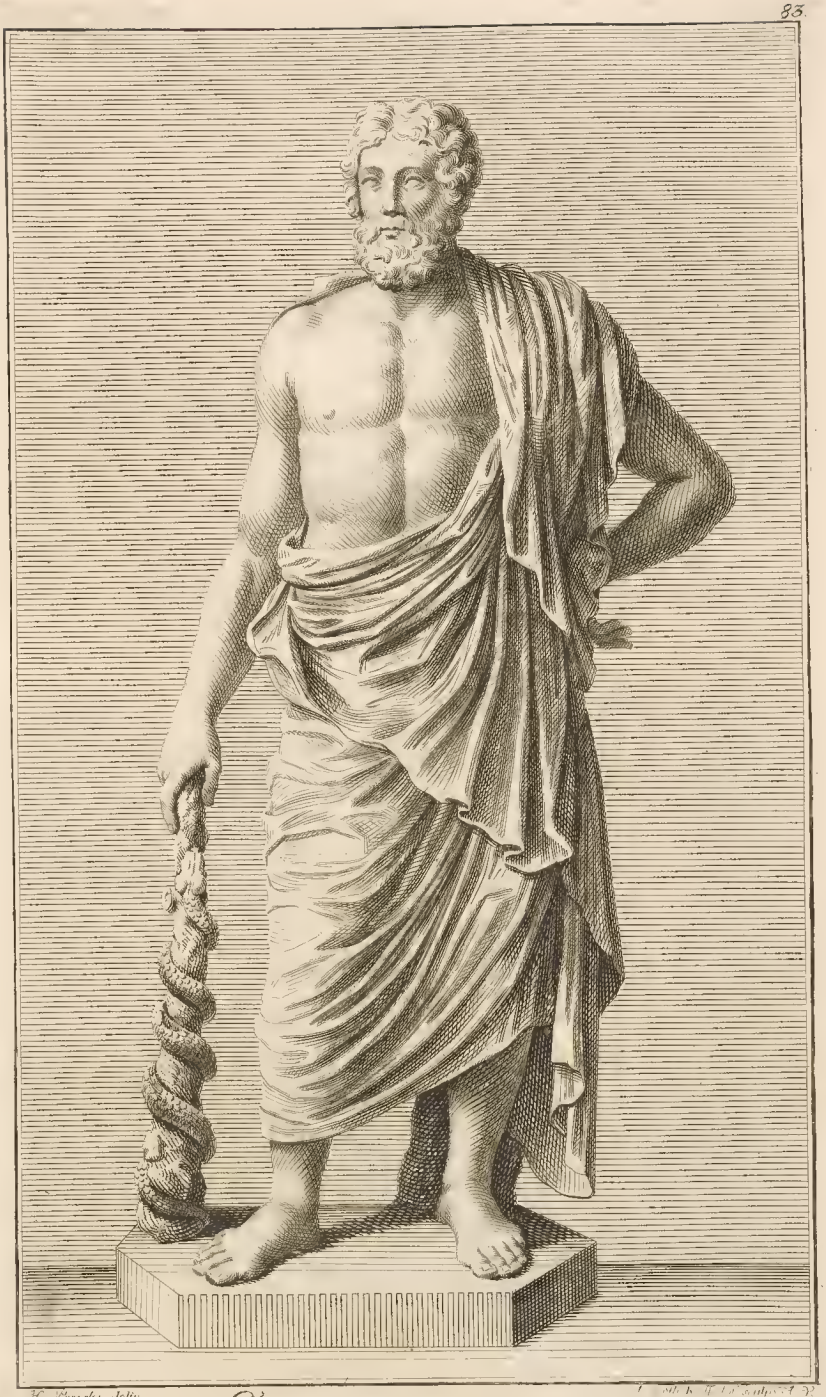

Esculape. 8. P.

A. Wernerin delin. — B. G. Thelot sculp. A. V.

Imperatrice 8 P.

A. Warnerin delin. Jo. Gottlieb Thelot sculp: A.V.

Jupiter Tonnant 6. P. 8. p.

Vestale. 6. P.

*Gladiateur.* 6. P. 10 p.

Imperatrice en Ceres. 4. P. 7. p.

Consul. r. P.

Vestale. r. P.

*Gladiateur.* 6. P. 8. p.

Vestale 1. P.

Consul...?

Consul. 7. P.

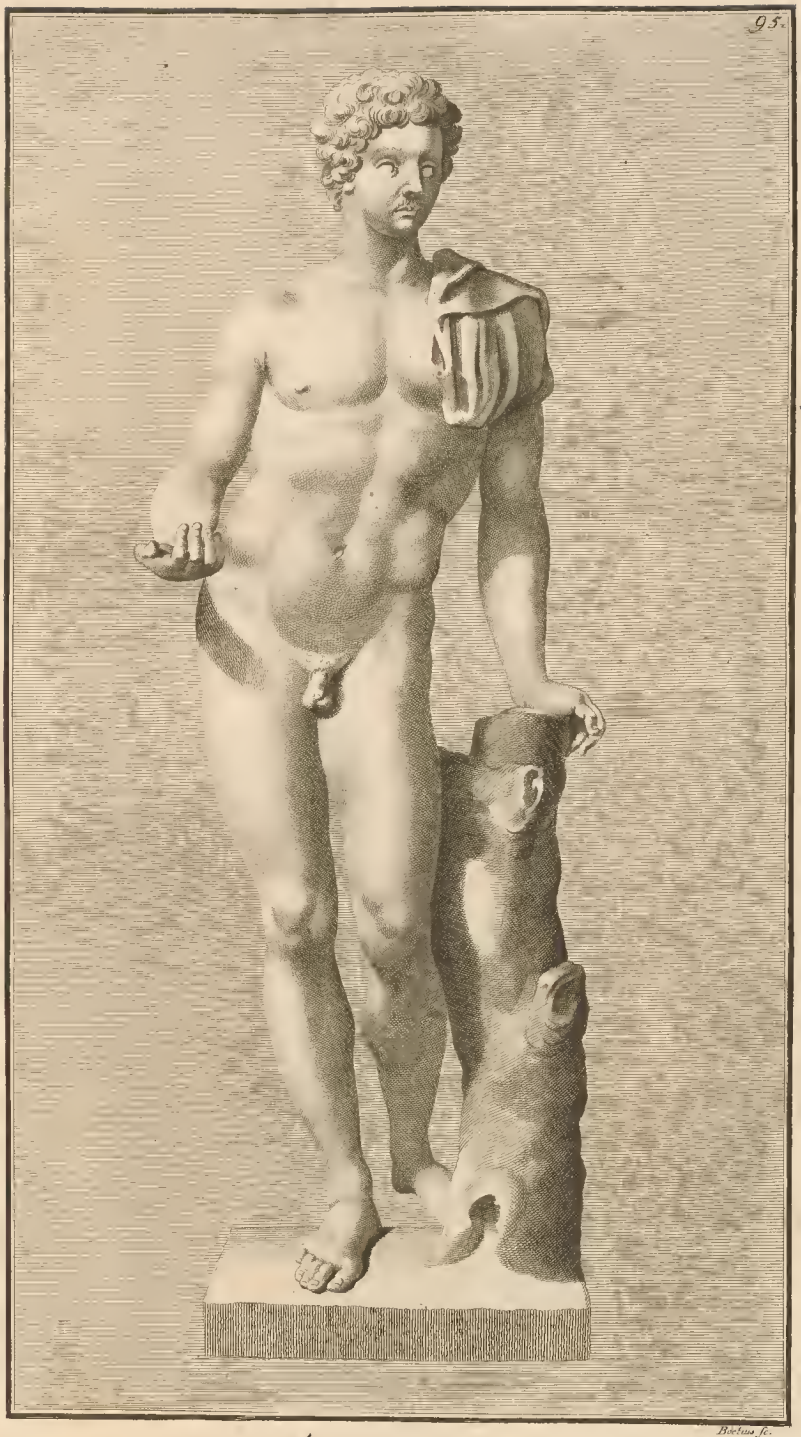


Boetius sc.

Antinous s. P.

Consul. 7. P.

Consul 7. P

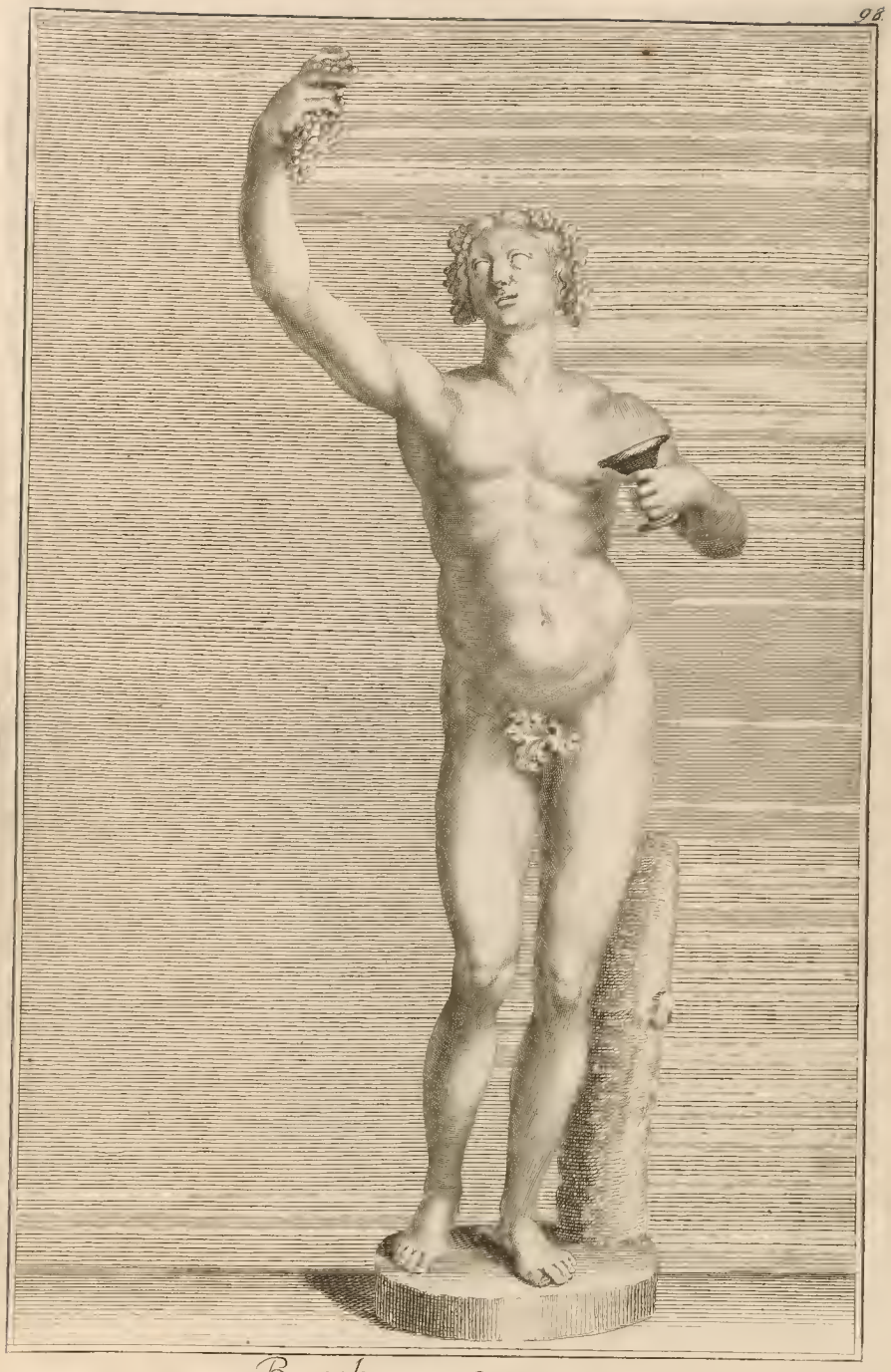

Bacchus. 6. P. 8. p.

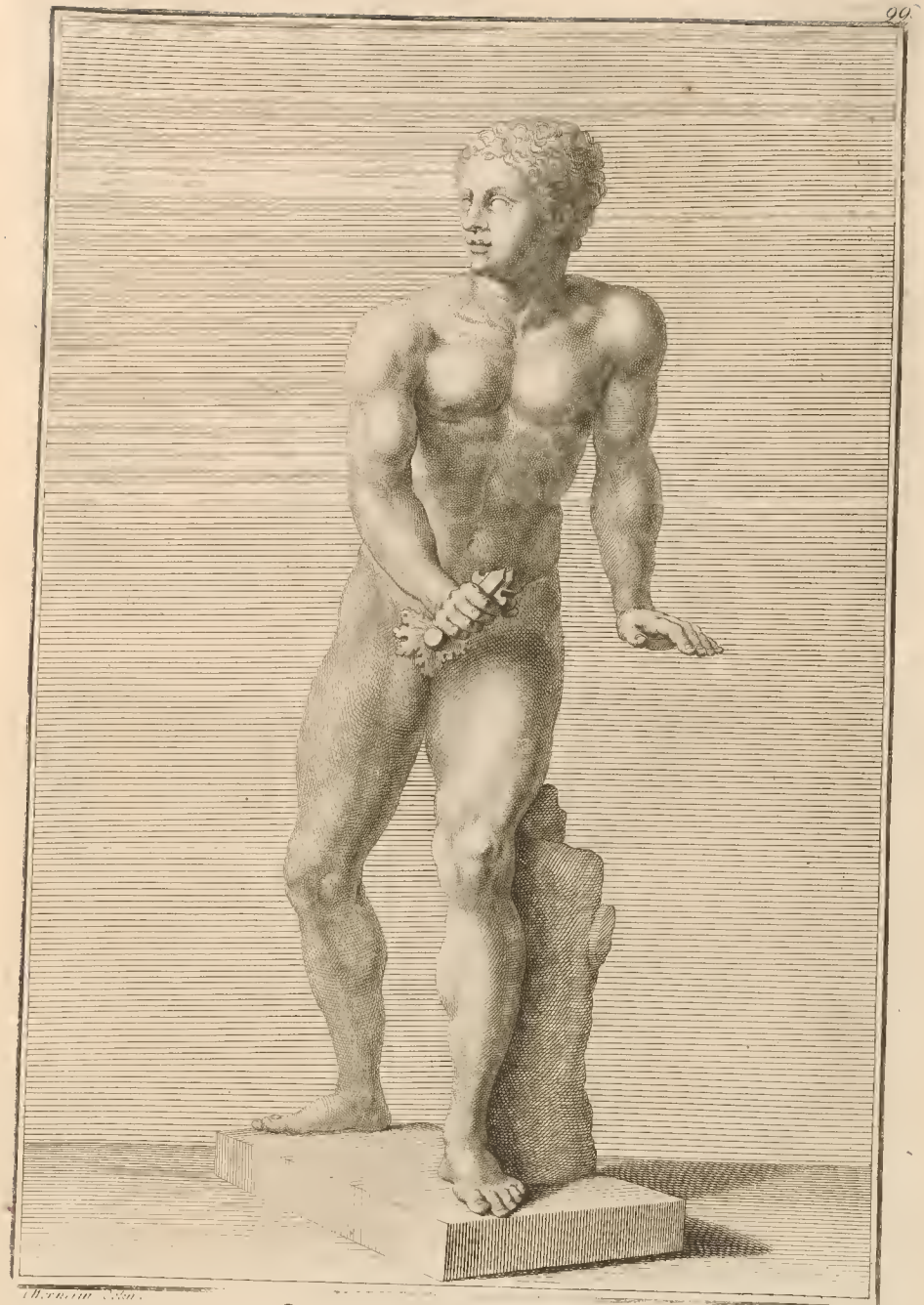

Gladiateur. 6. P.

Orphee. 2 P. 2. p.

Philosophe. 3. P

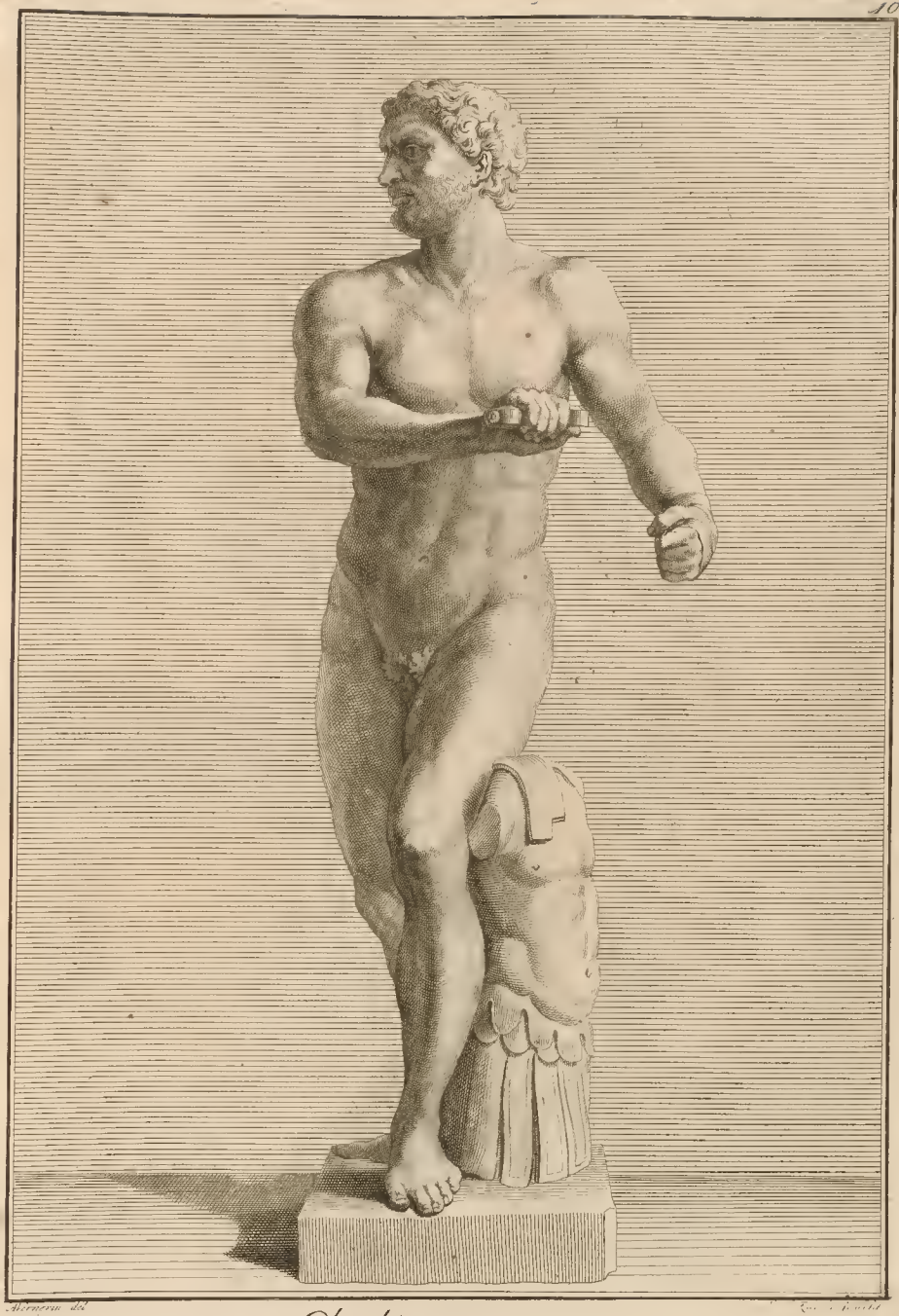

Gladiateur. 6. P.

Pantheon de la recolte et de la Sante 3. P.

Wern: delin. Lau: Zucchi. sc.

Silene 3. P.

Apollon. 2. P. 4. p.

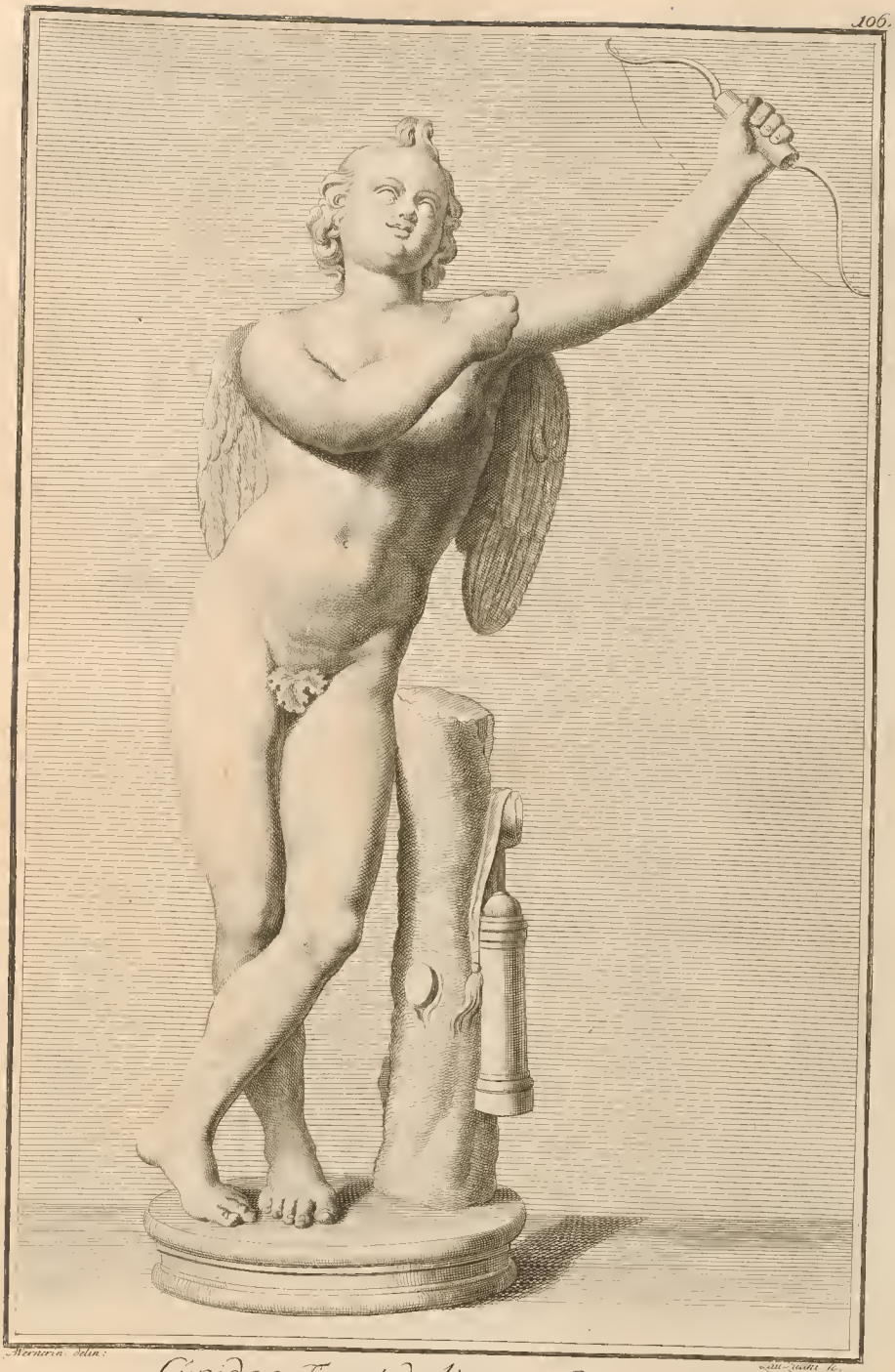

Cupidon Tirant de l'are. 3. P.

Vertumne. 3. P.

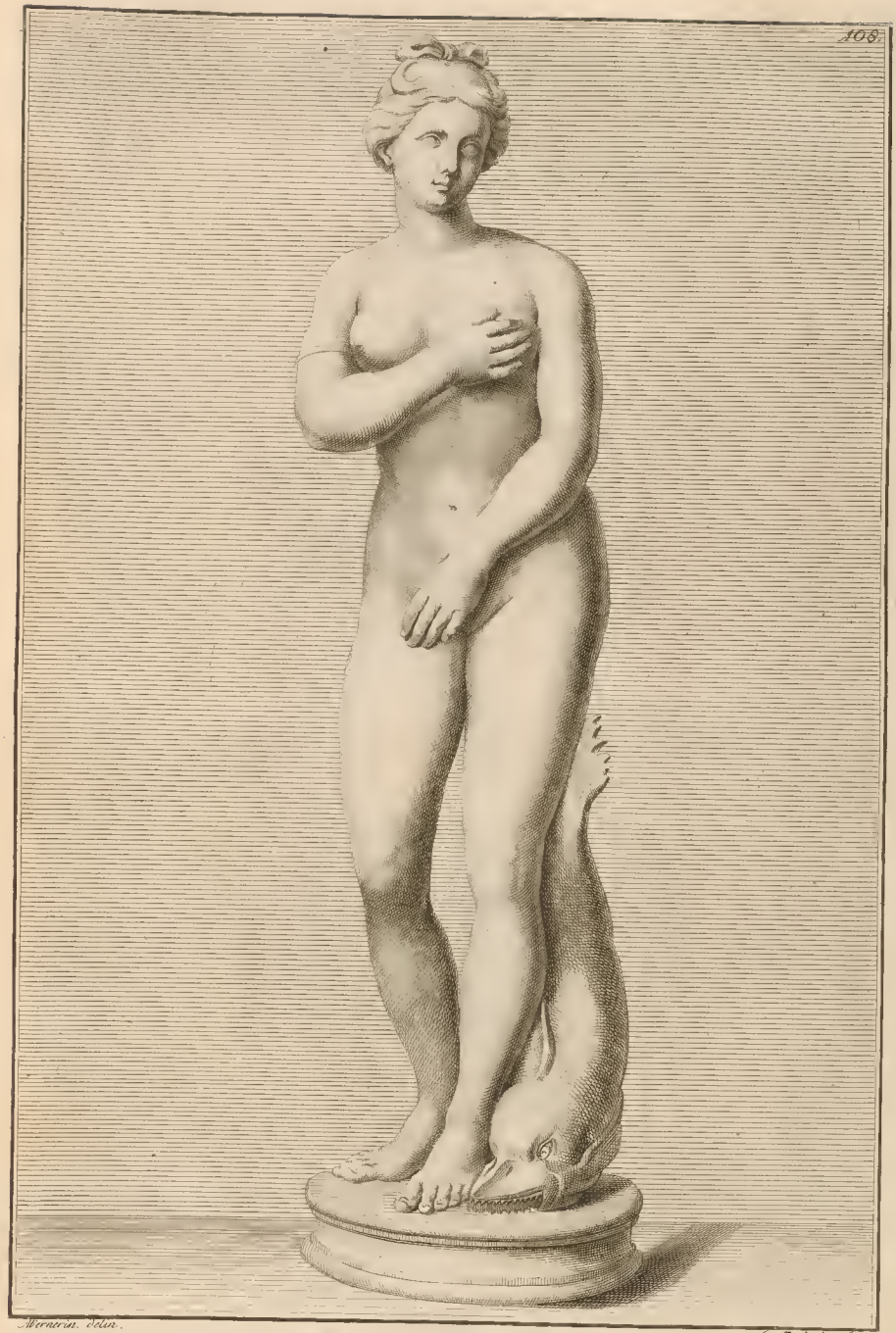


Wernerin. delin. Lau. Zucchi. sculp. fil.

Venus Marine 2. P.

Apollon 7. P.

Thalie 3. P4 p.

Euripide. 3. P.

H. Aveller. del.

Laur. Zanini. sculpsit.

Apollon. 4. P. s. p.

*Romain portant la Bulle dor au Col.* 4.P

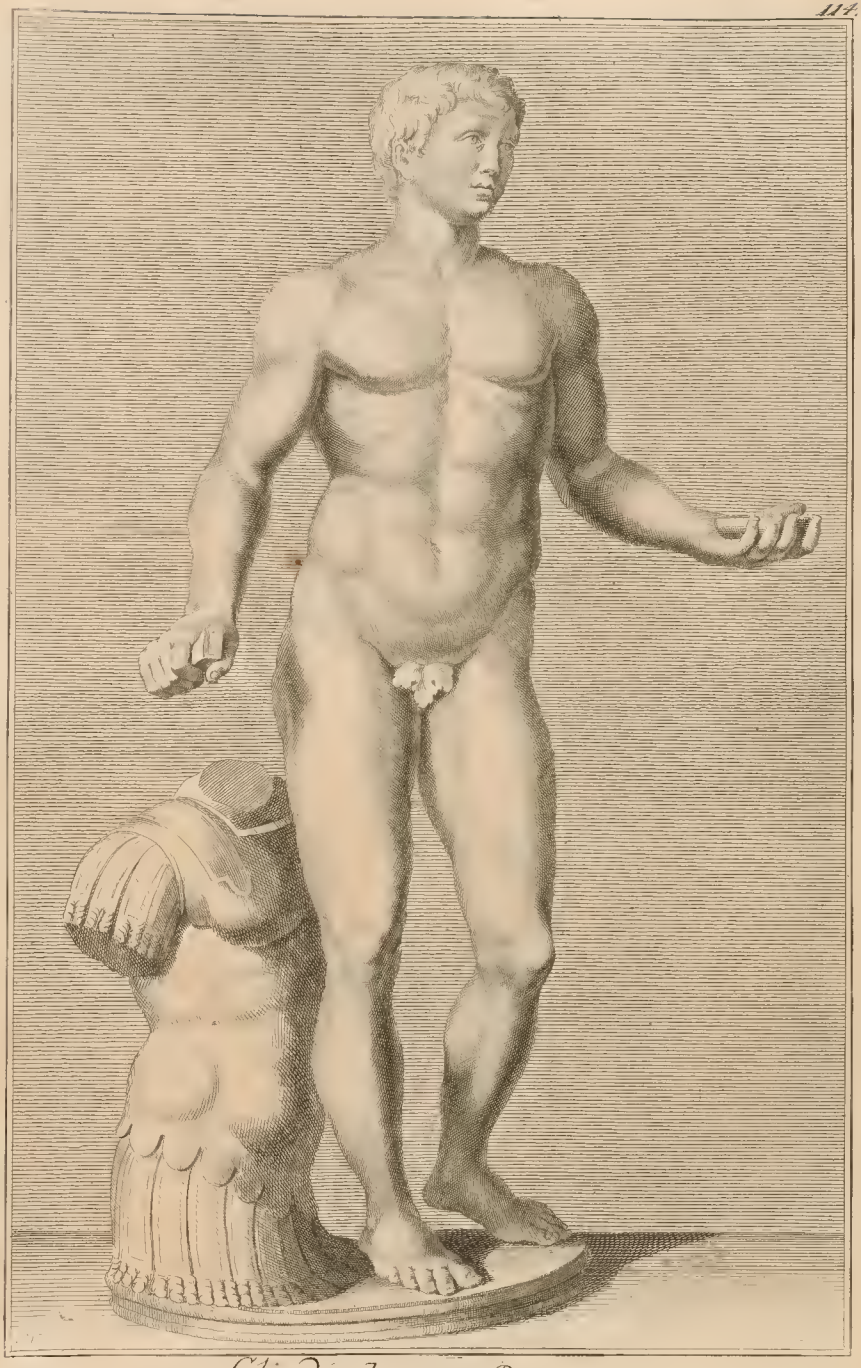

*Gladiateur* 3. P.

La Deesse Salus. 2. P. 8. p.

116.

Cleopatre 7 P.

117

Iohan Balth Probst Sc A.V.

Vn Fils de Niobe 6 P.

J B. Probst Sc. et E.

Venus sortant du Bain 2. P.

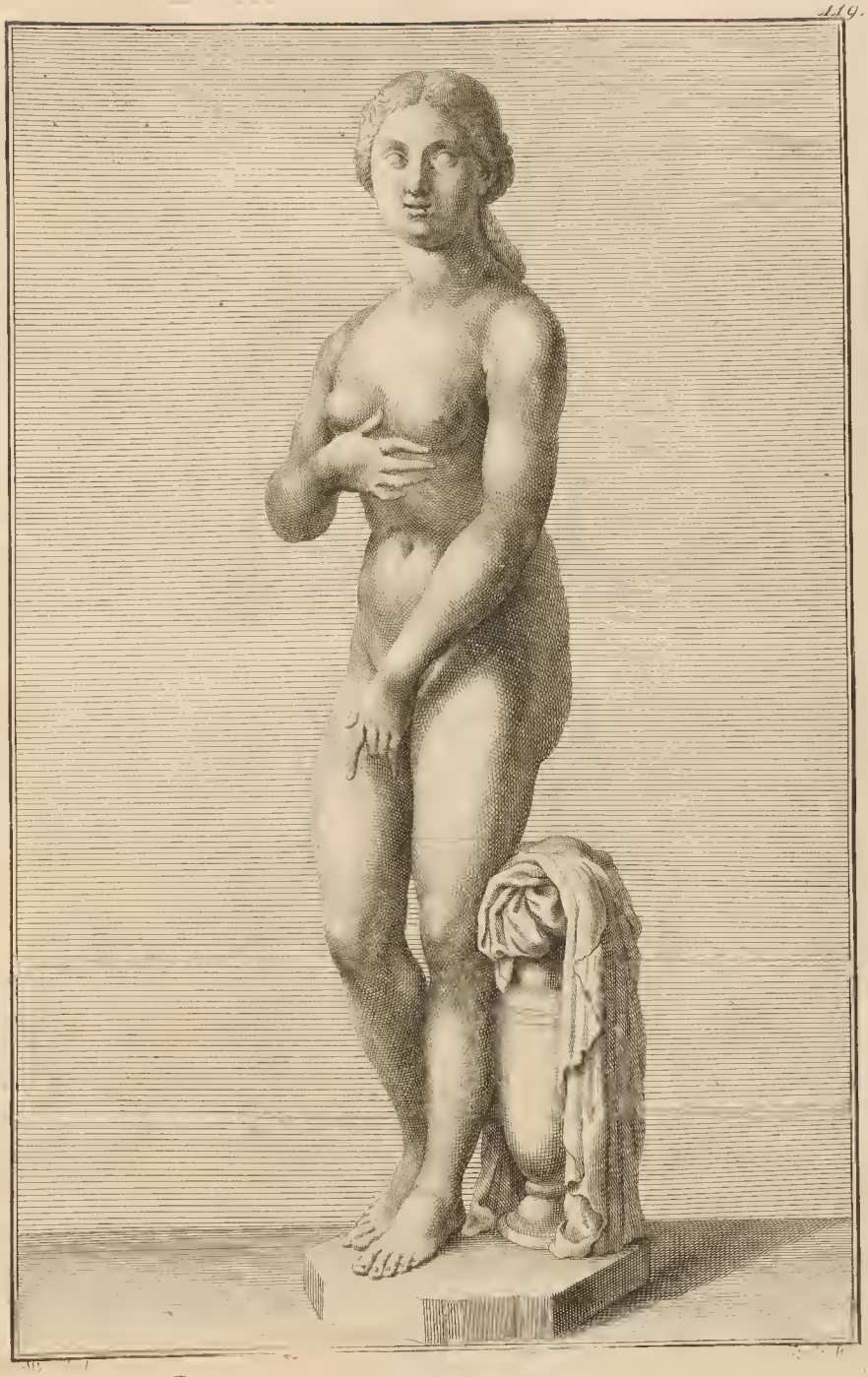

Venus sortant du Bain. 9. P.

Joh. Balth. Probst Sc. A. V.

Venus Marine. 2. P.

Mercure. 10. P.

Alexandre le grand. 10. P.

Ioh. Balthas Probst Sculps Aug. Vind.

Diane. 2.P.

H. Vernon delin. Bodius sc.

Venus tenant la Pomme. 3. P. 3. p.

Junon en Ceres. 6. P.

Hercule Enfant. 1. P. 6. p.

Wernerin. delin. Lau. Zucchi sc.

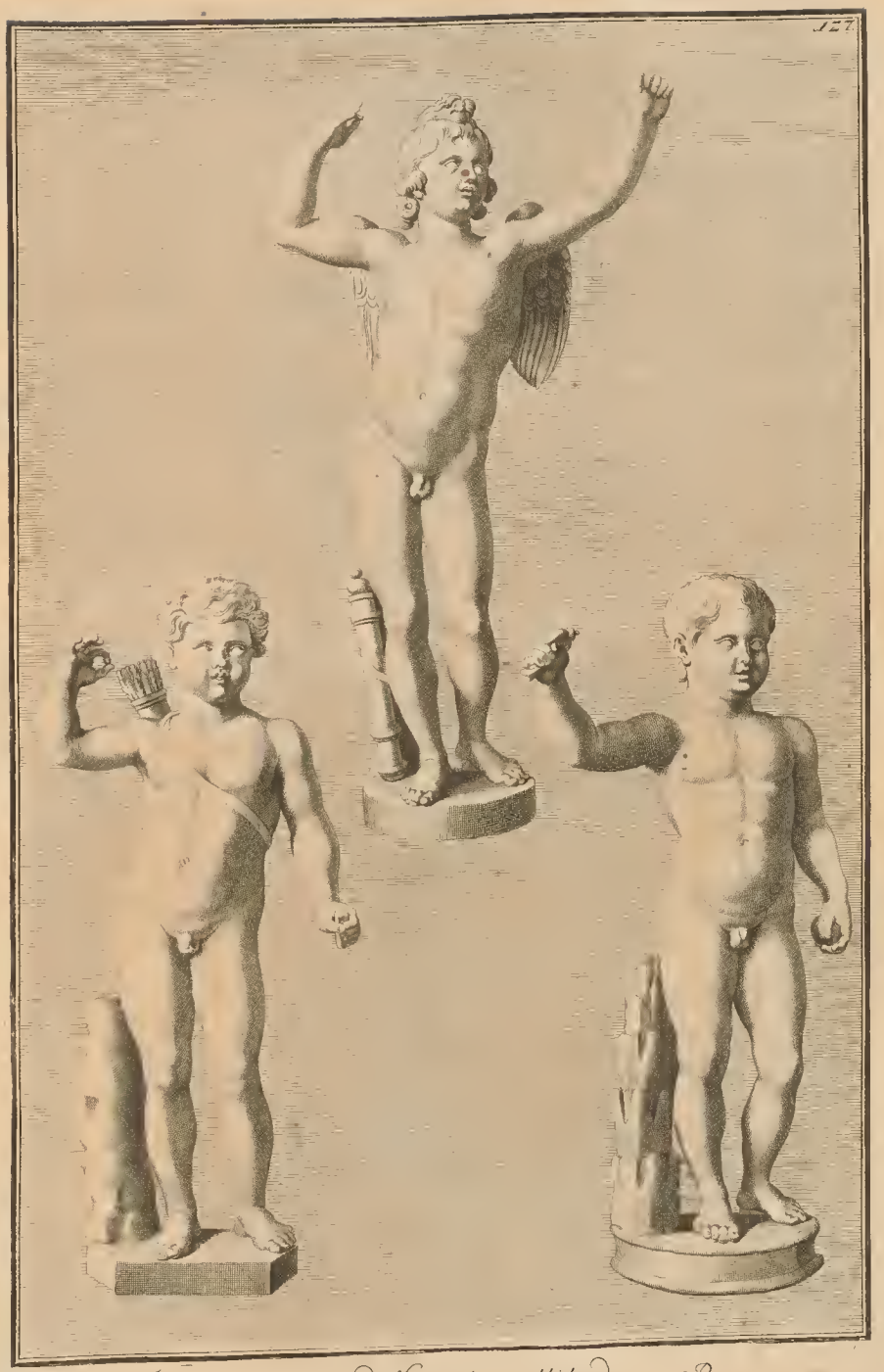

Trois amours en differentes attitudes. 3. P.

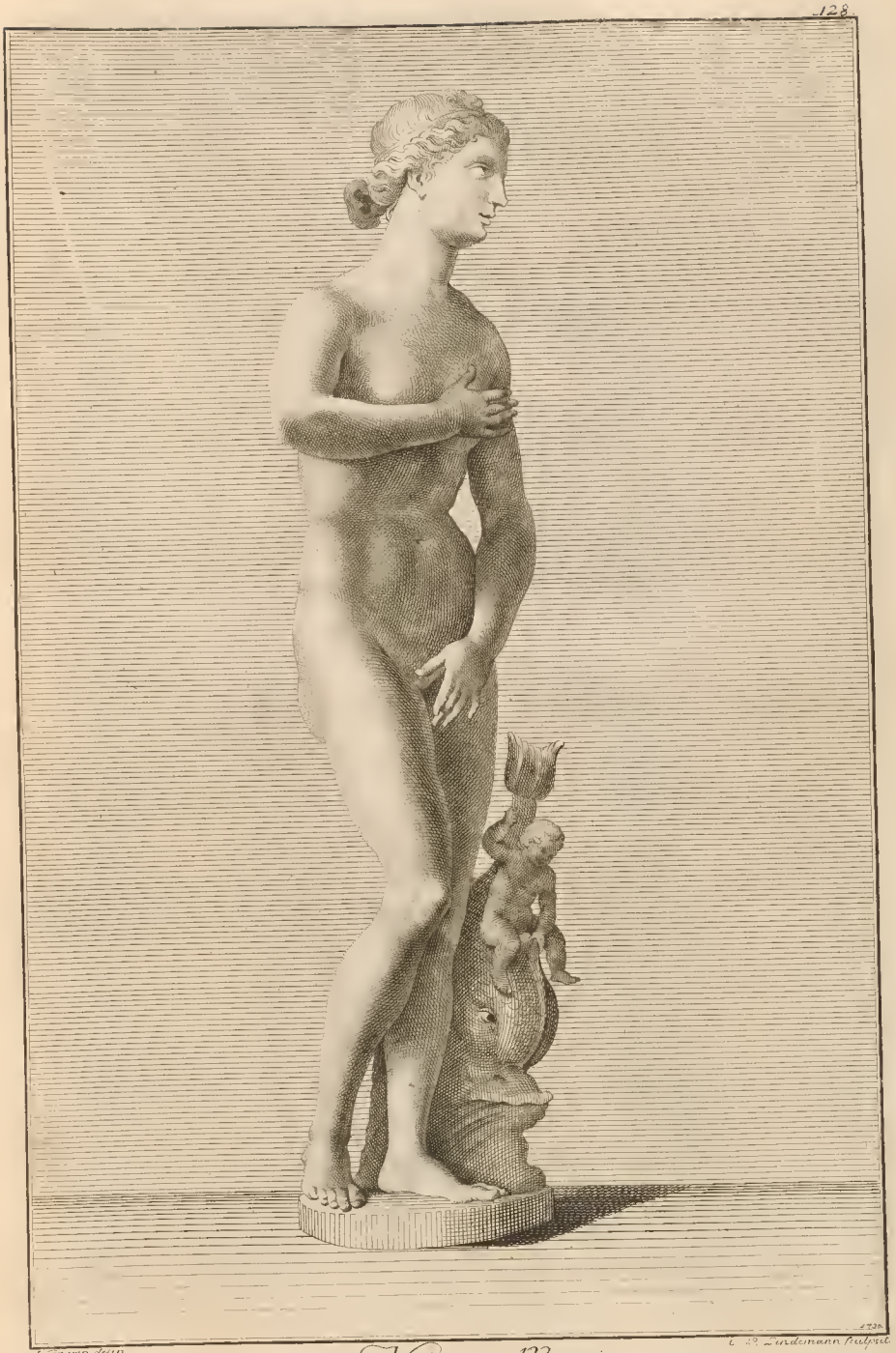

Venus Marine. s. P.

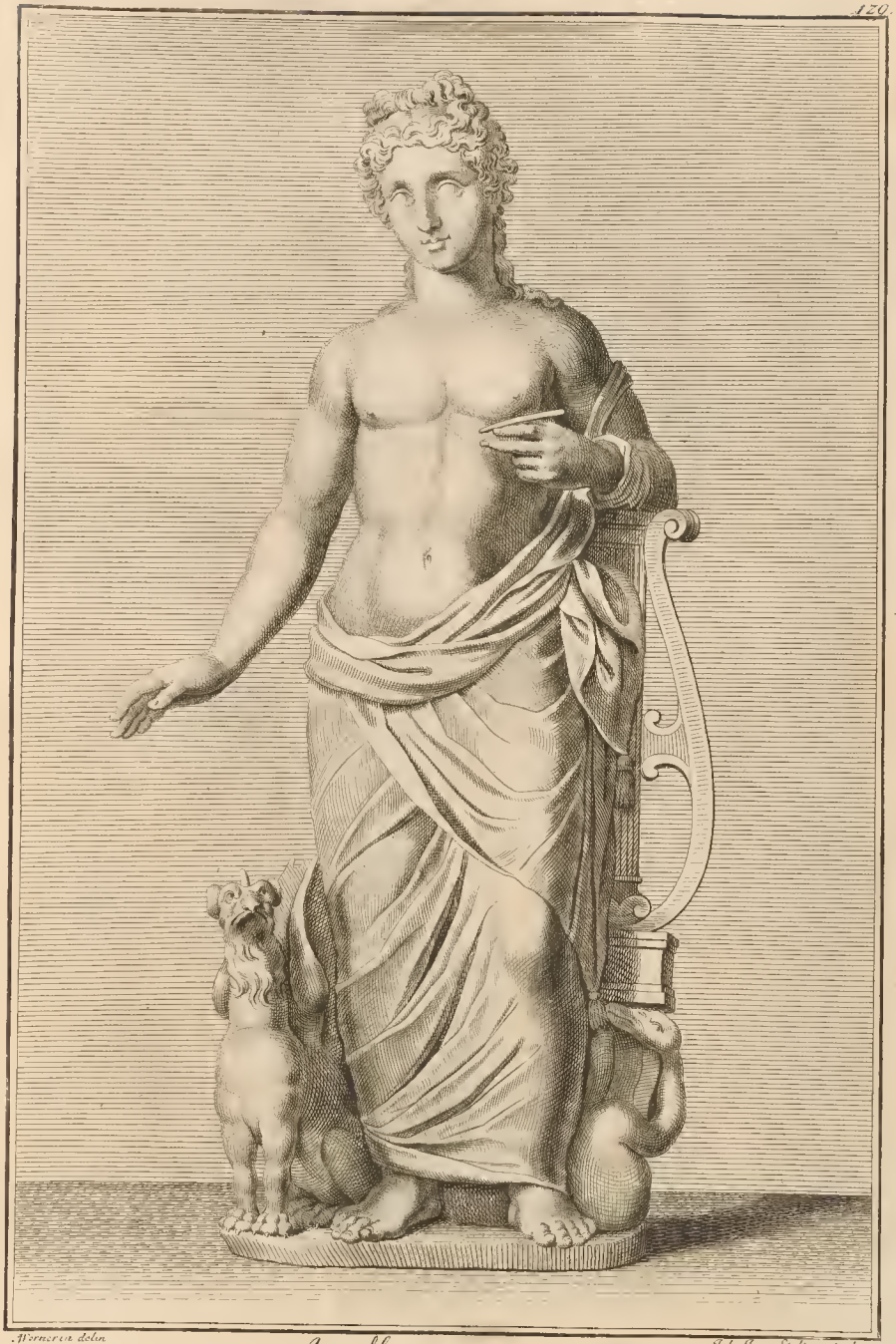

Wörnerin delin. Joh. Jac. Stoltzer Sculps

Apollon 3 P.

A Verucrin. del. Laur. Zucchi fc.

Apollon. 4. P.

Leda. 4. P.

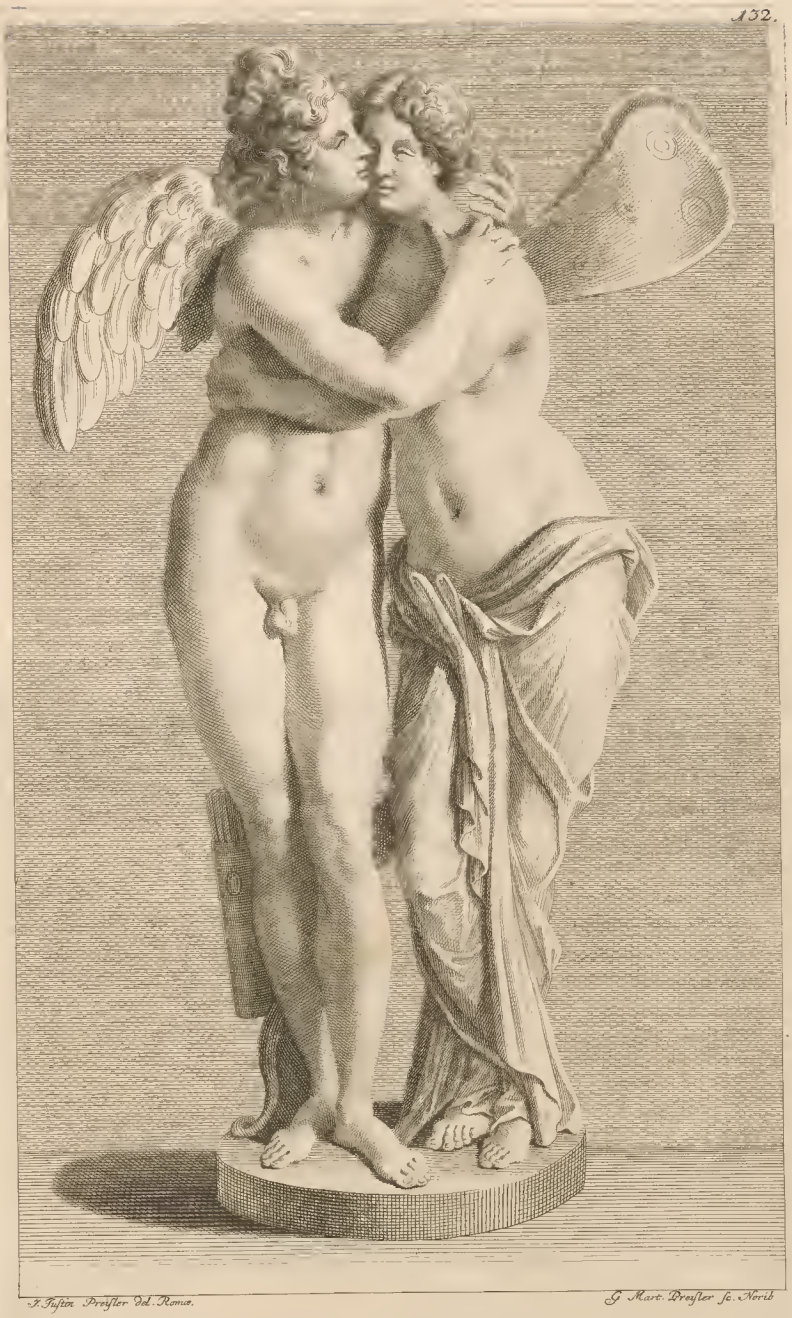

J. Justin Preisler del. Romæ. G. Mart. Preisler sc. Norib

Cupidon et Psyche. 4. P. 6. p.

Joh. Just: Preysler del Romæ. G. Mart: Preysler sc. Norib.

Venus allant au Bain. 7. P.

A Vernerin del: Lau: Zucchi sc:

l'Abondance. 5. P. 10. p.

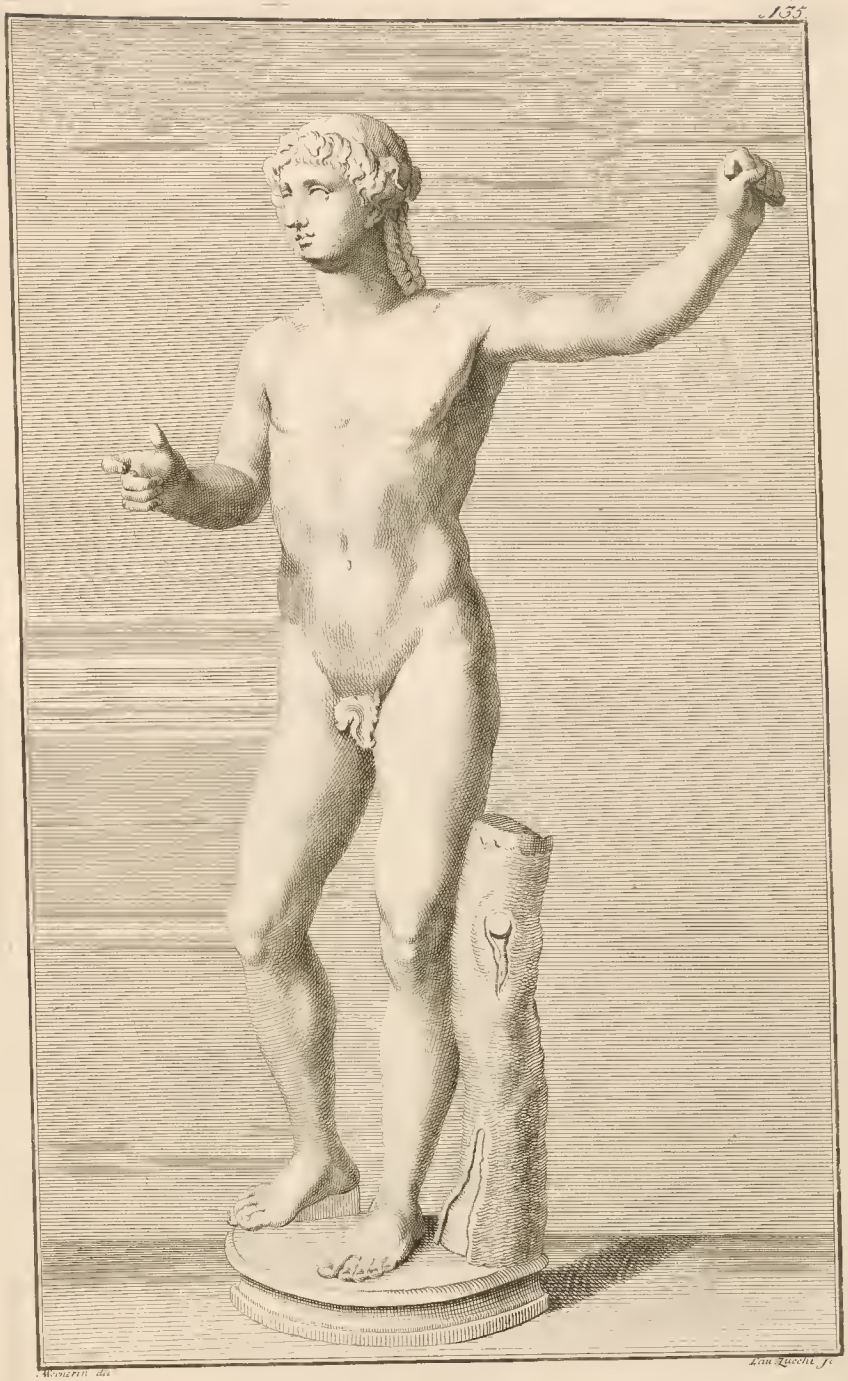

Apollon. z. P.

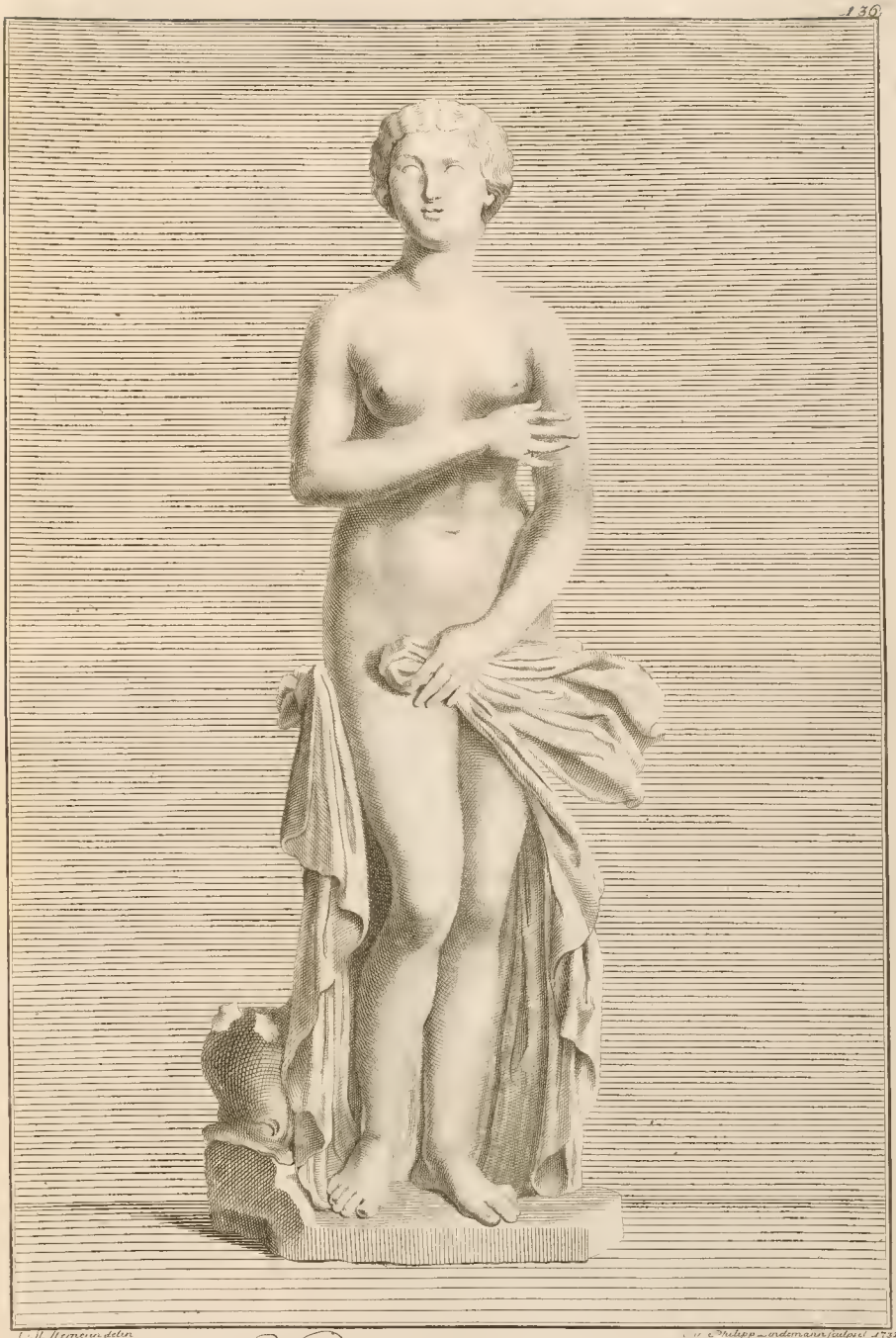

C. M. Werneri delin. Philipp Lindemann sculpsit 1732.

Venus Marine. 6. P.

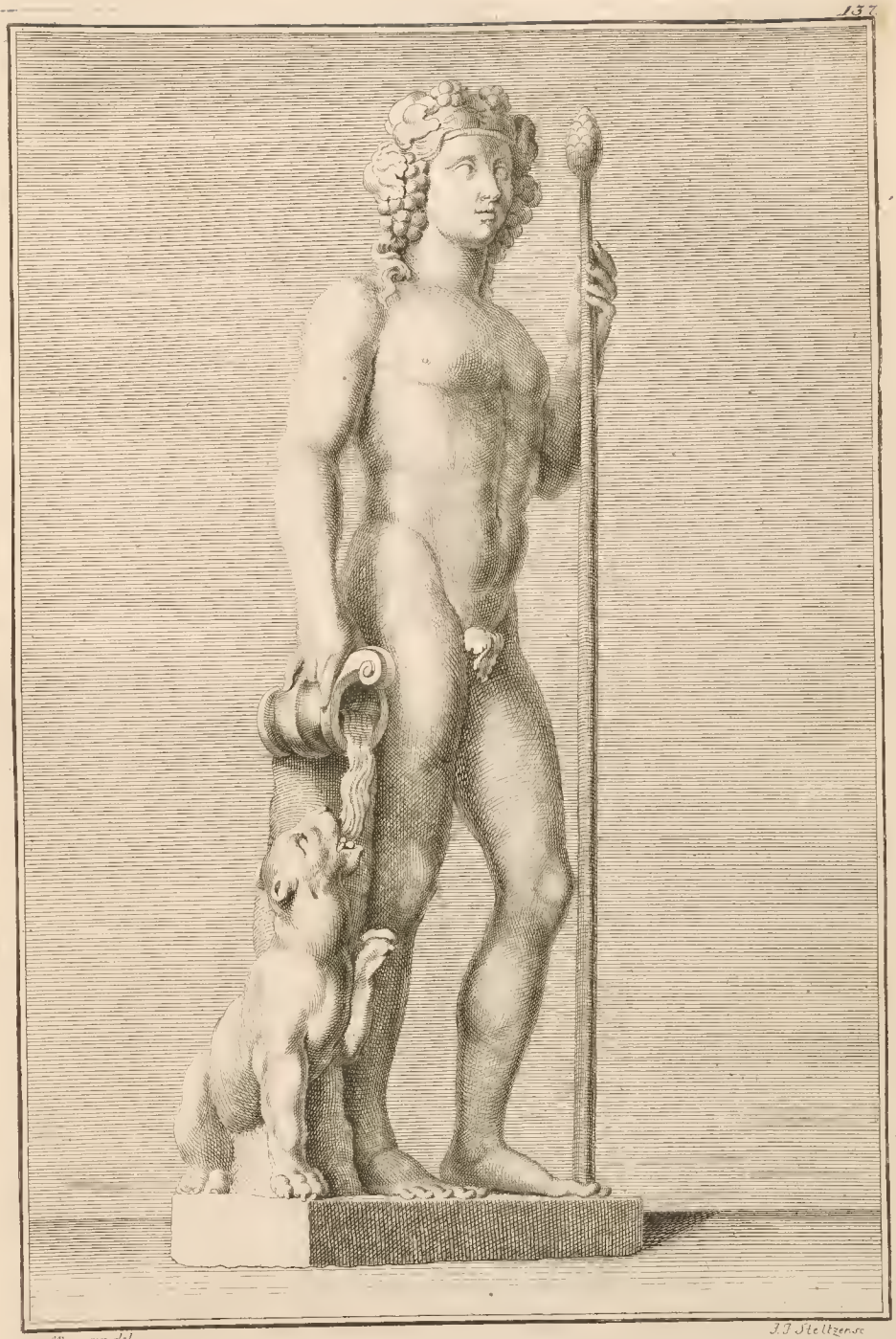

Wernerin del. J. J. Steltzer sc.

Bacchus. 2. P.

A Wernerin delin — C. B. Lindemann sculpsit Dresdae

Thalie 1½ P.

Jupiter s. P.

Thalie 4. P.

Clio. 3. P.

N. del.

*Calliope drappé d'alebastre orientale la tete et pies et main de bronze 4 P.*

A. M. Wernerin delin. Chr. Phil. Lindemann sculpsit.

Consul. 5. P.

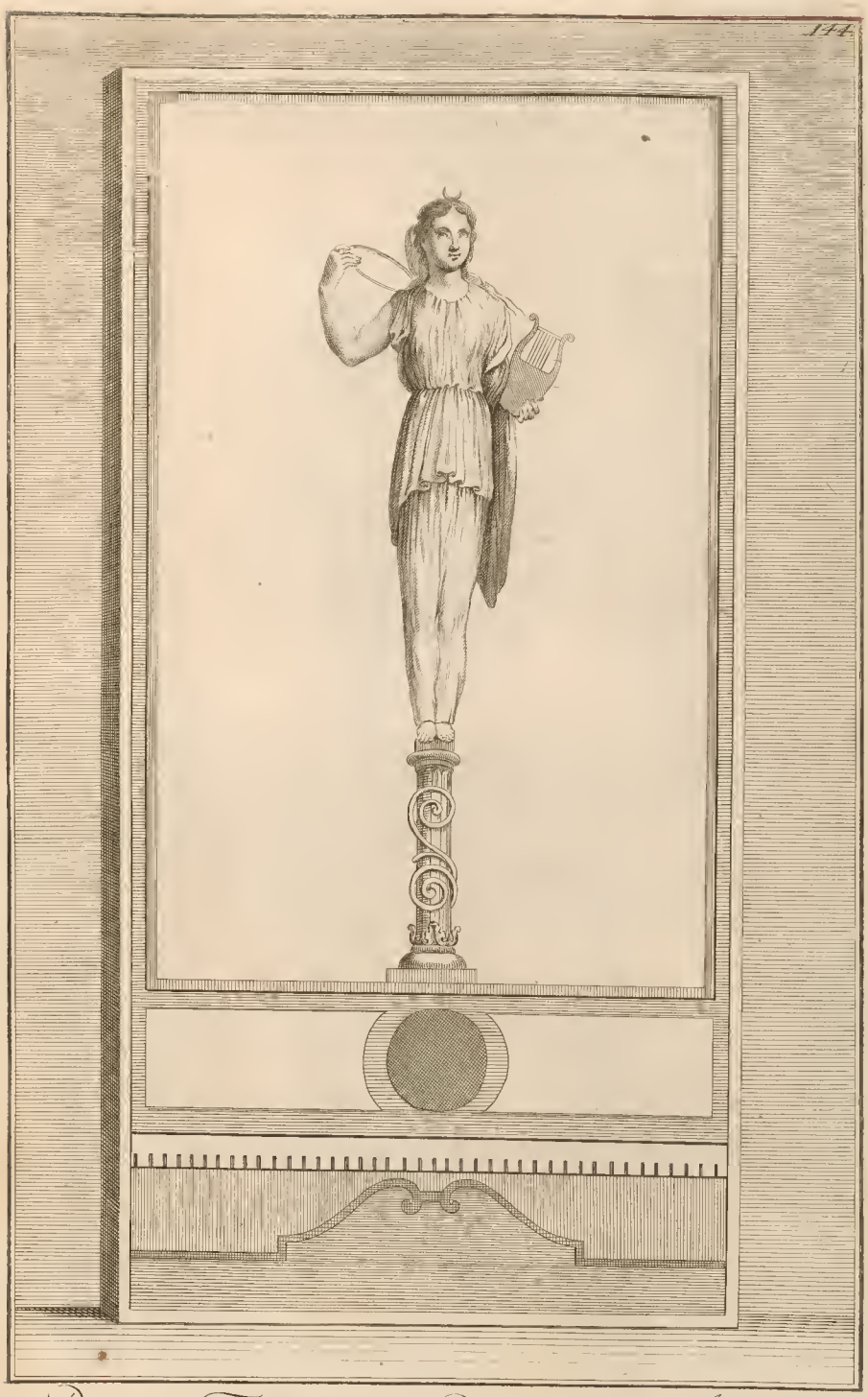

*Peinture à Fresque tirée des Ruines de l' Ancien Port d' Antium aujourdhui Nettuno.*

*Peintures à Fresque tirées des Ruines de l'Ancien Port d'Antium aujourdhui Nettuno.*

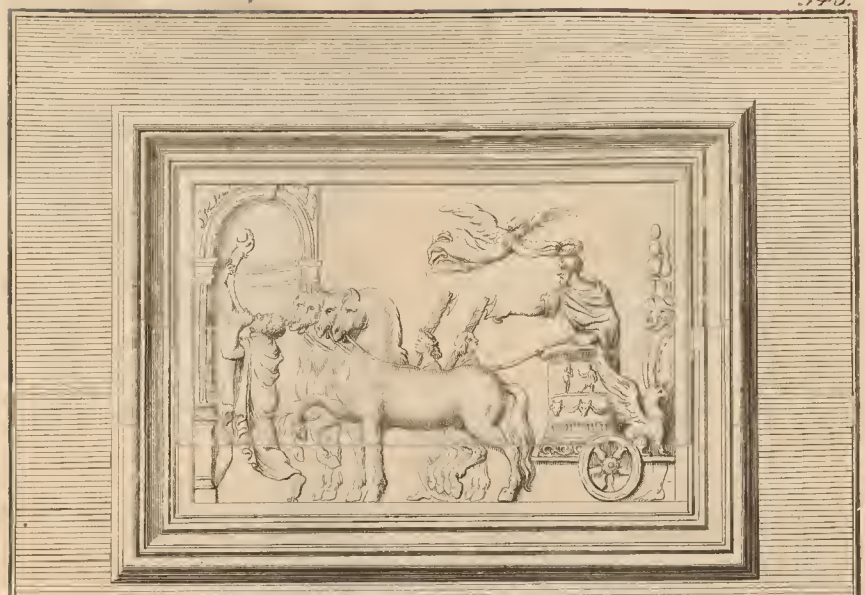

Triomphe de Marc Aurele en basrelief h. 1 P. 10. l. 2 P. 4 p.

Le Dieu du Sommeil. L. 1. P. 5. p.

A Wernerin delin

Lau: Zucchi sc.

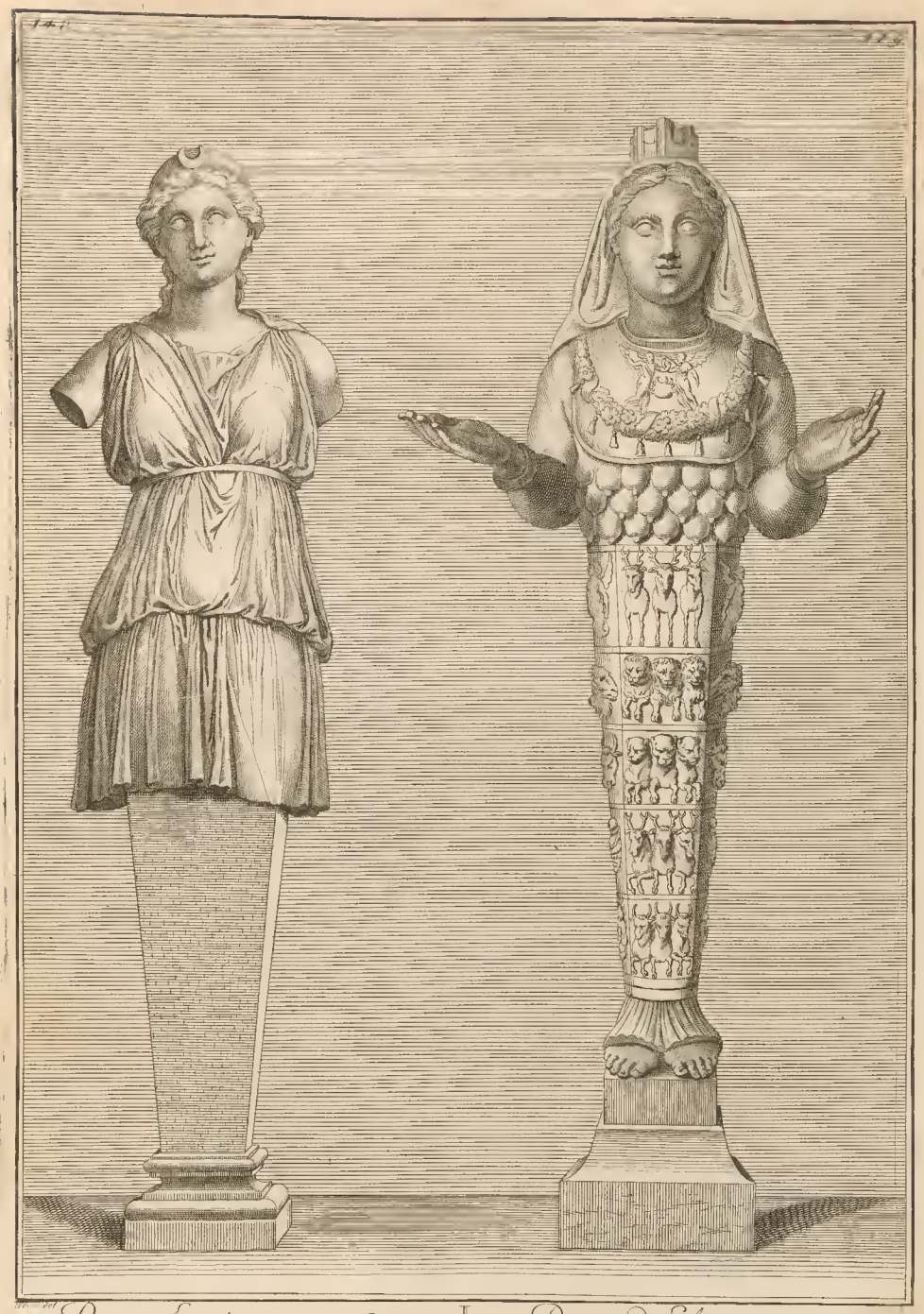

Diane En terme. 4. P.

Diane d Ephese. 4 P.

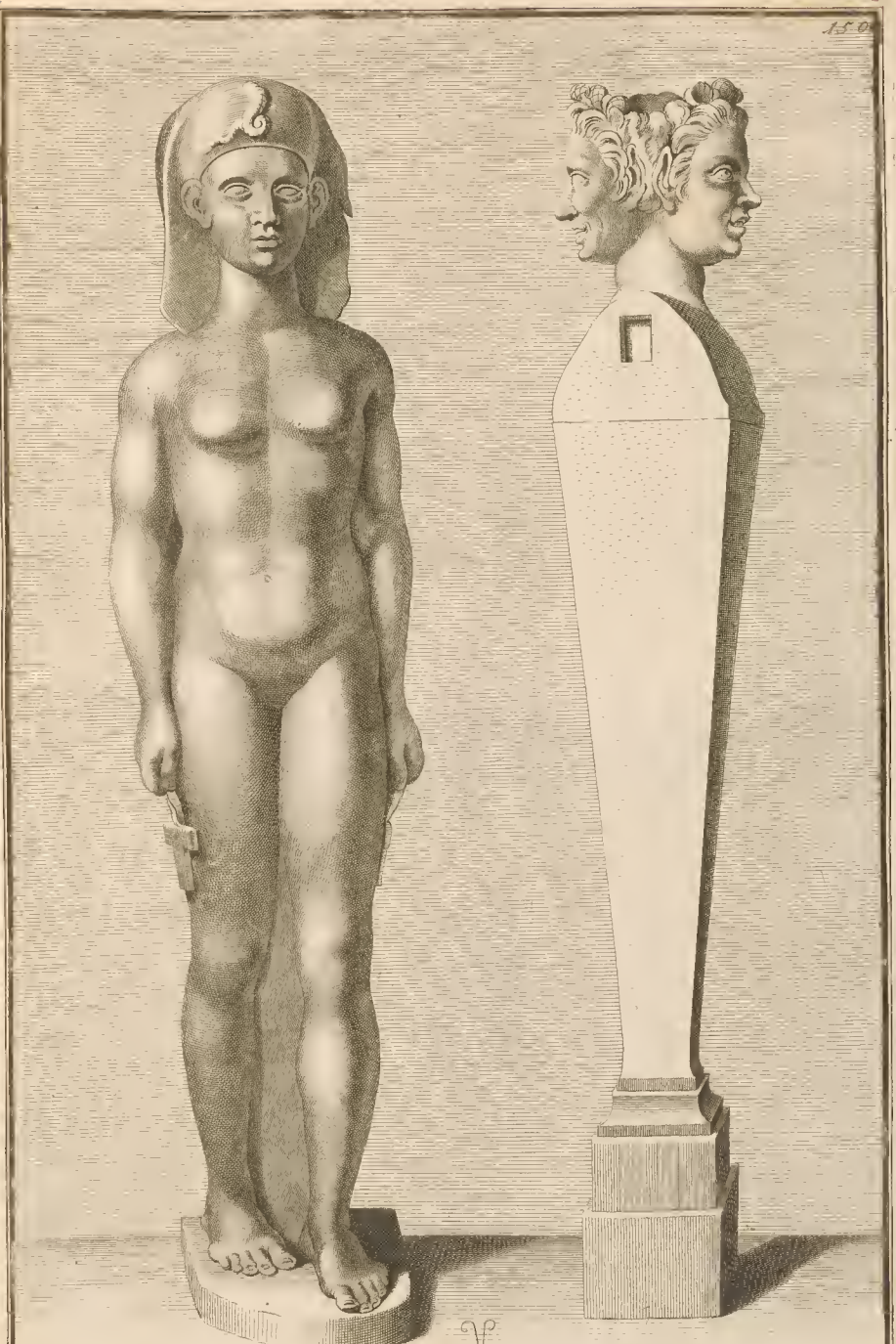

Idole d' Egipte. 3. P. de Pierre de Touche. | Terme de Faunes. 5. P. a deux faces.

GALBA
CONSVL
CARACALLA

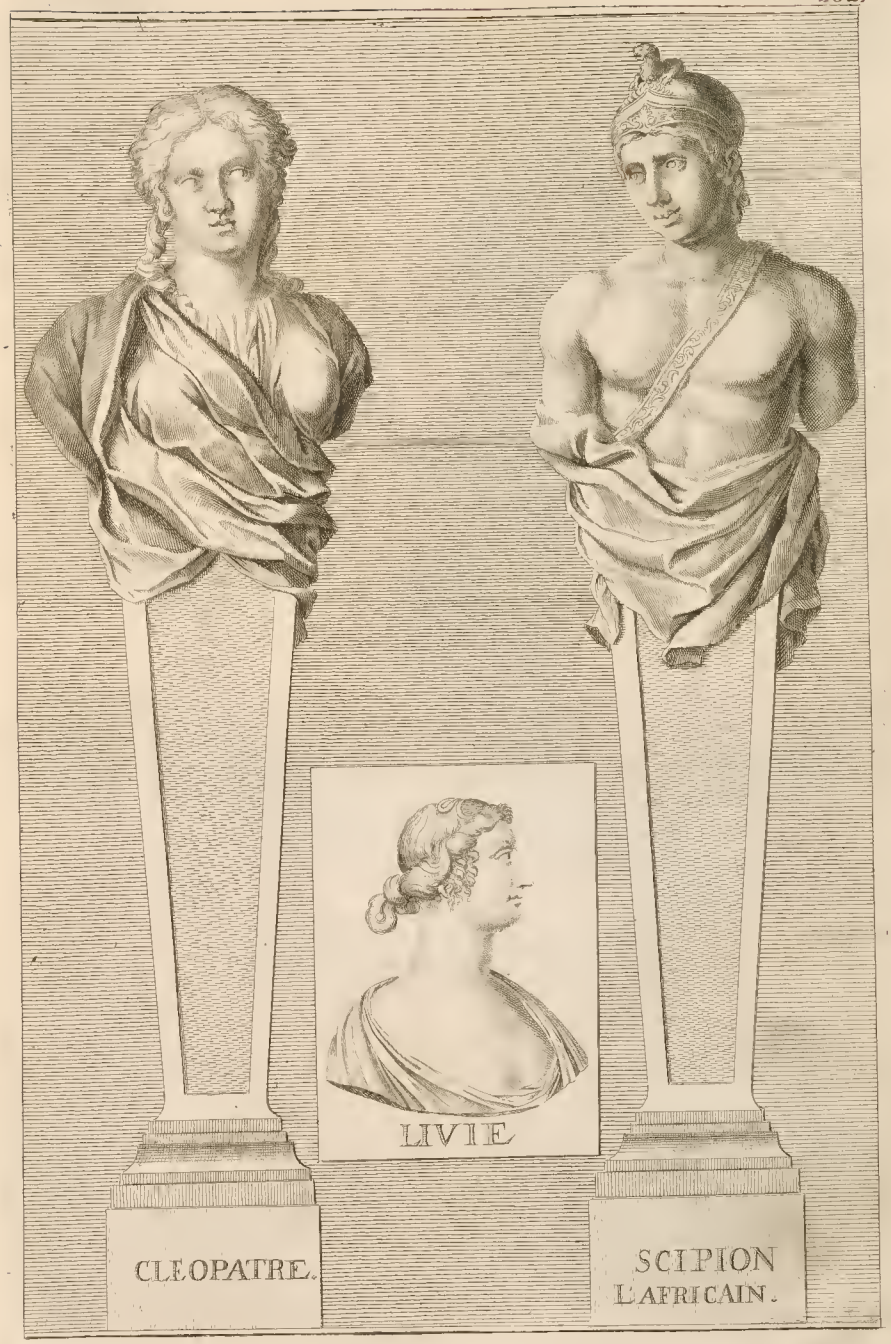
LIVIE
CLEOPATRE.
SCIPION
L'AFRICAIN.

Neptune. 3. P.

PROBVS
de Terra cœsti

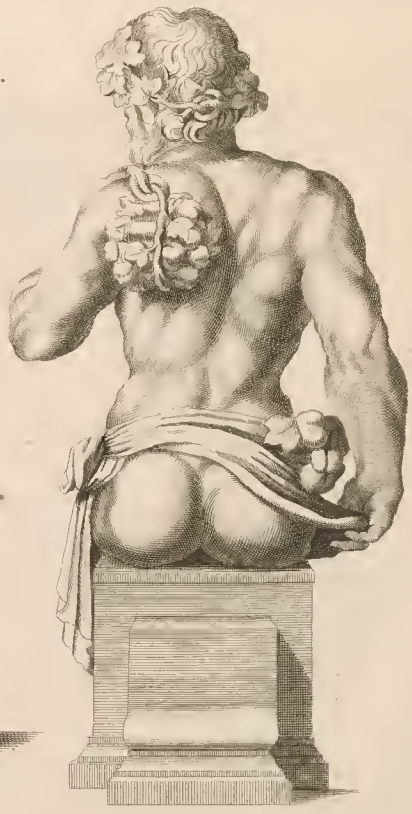

SOCRATE.

L.VERVS.

GETA.

FAVSTINE.

IVL CORN PAVLE.

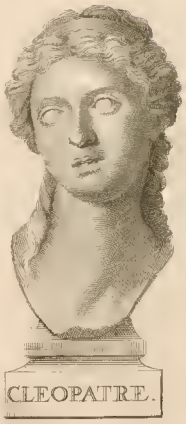

CLEOPATRE.

GORDIEN.

PTOLOMEE.

AELIVS CESAR.

ALBIN.

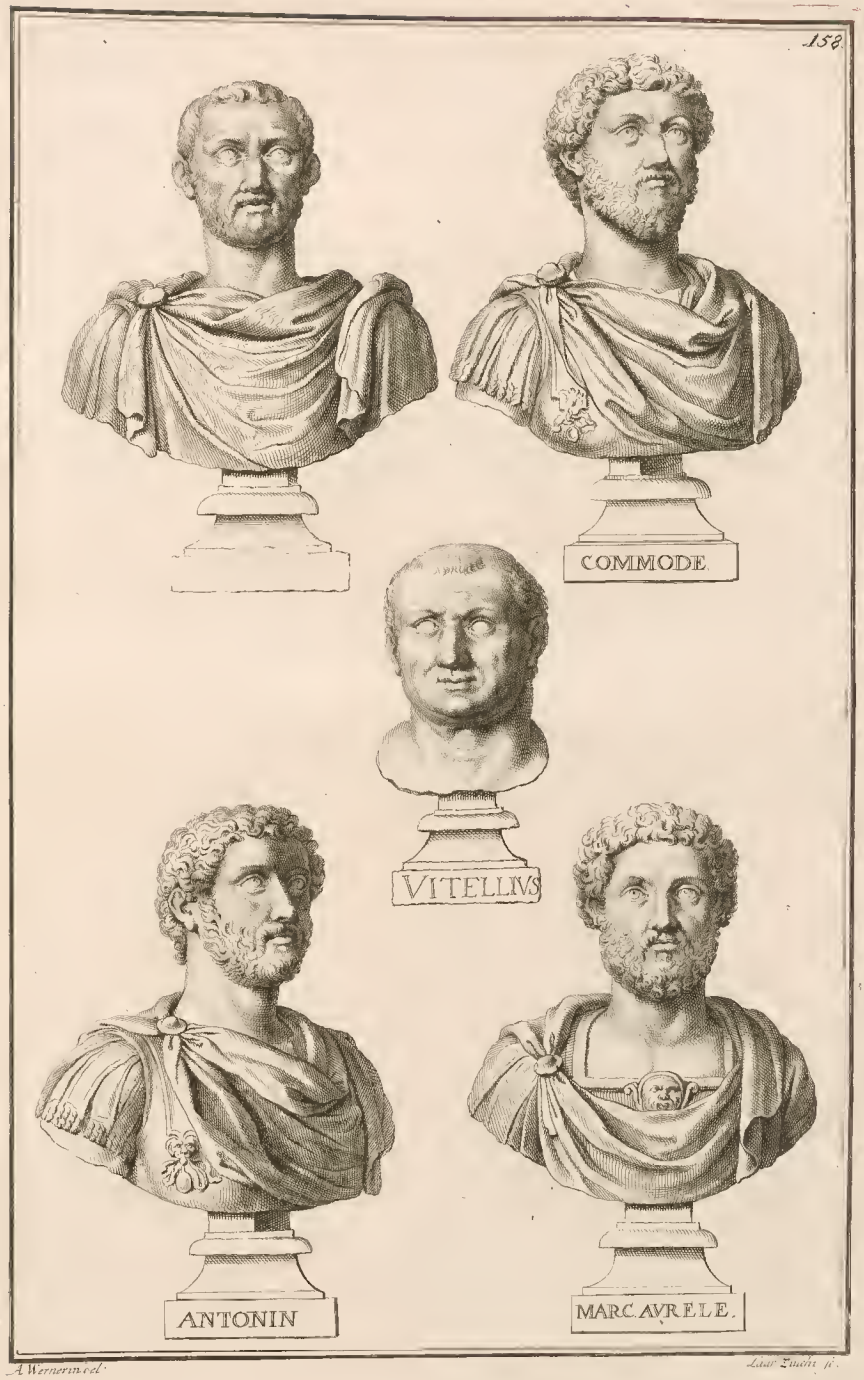


A Wernerin del.

Laur. Zucchi sc.

TITVS.

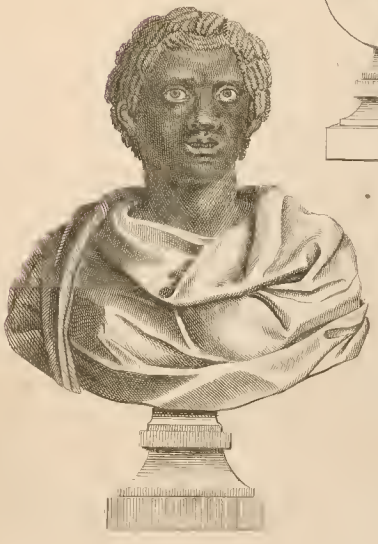

A. H. Wedekin delin. Chr. Philipp Lindemann sculpsit.

161.
CLEOPATRE
BACCANTE.
A Wernerin del.
Laur Zucchi sc.

DRVSVS.

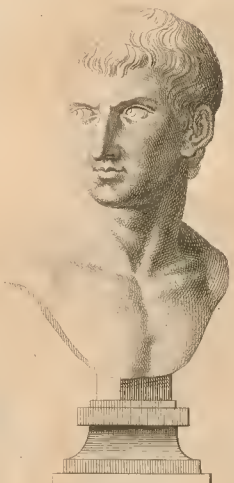

CALIGVLA
de perfor.

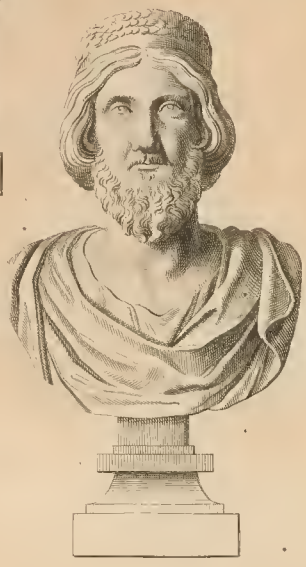

ADRIEN.

VESPASIEN.

BACCANTE.

LEPIDE.

CONSTANTIN.
ANTONIA

A. M. Weinrich delin.

Christian Phil. Lindemann sculp.

A. M. Bernini di.

Christian Philipp Lindemann sculpsit.

AVGVSTE.

A Verneren del. Joh. Jac Stelzer sc.

A. Weinerin delin. C. B. Lindemann sculp. sc.

COMMODE.

Wiemann delin.

Chr. Phil. Lindemann sculpsit.

A. Wernerin del.

Laur. Zuschi sc.

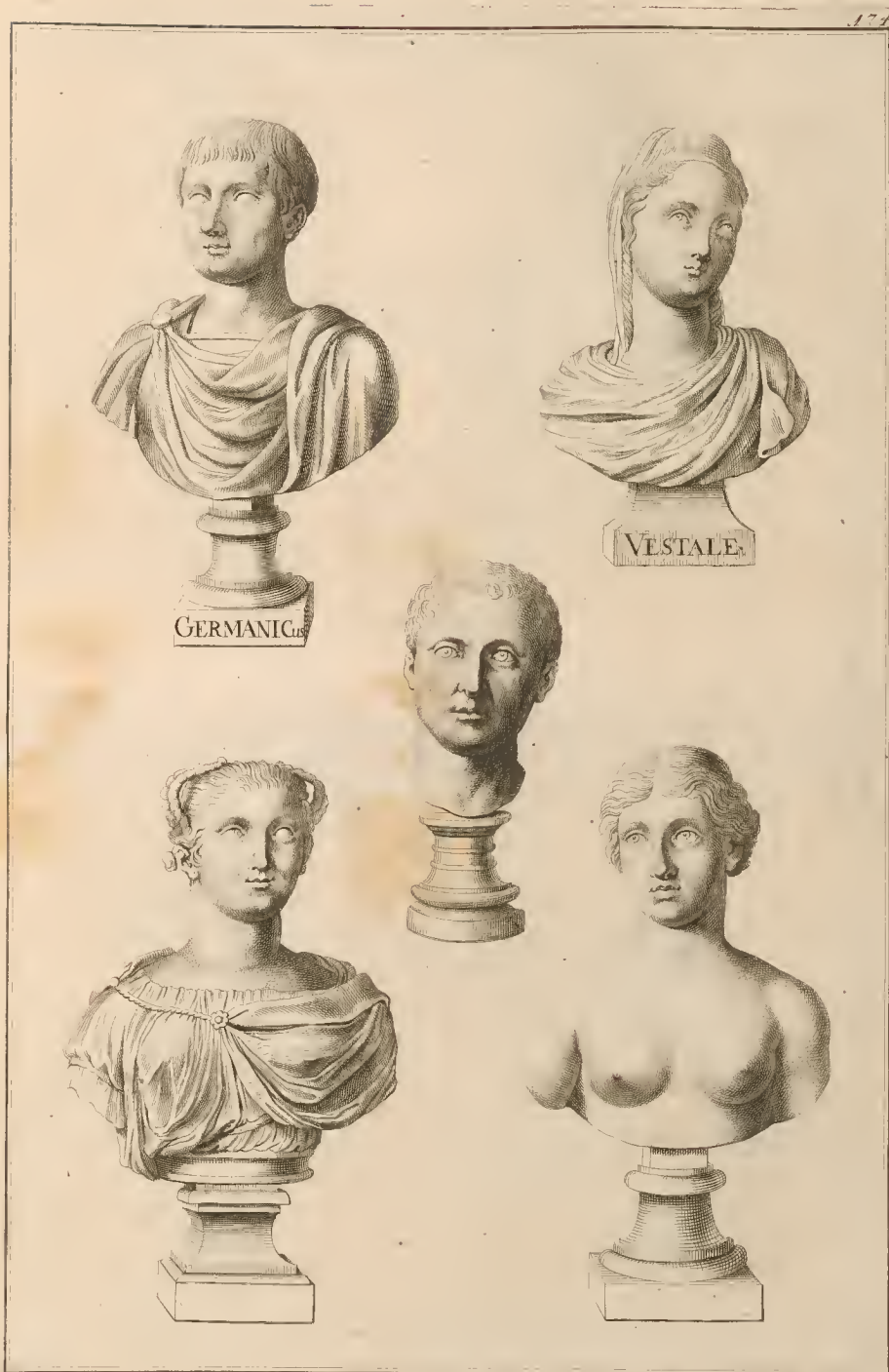


Wernerin delin. C. P. Lindemann sculp.

FAVNE.

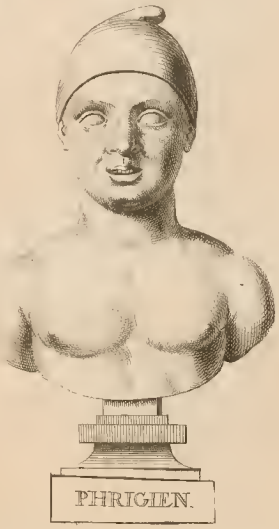

PHRIGIEN.

A. Werner in delen.

Joh. Jac. Stoltzer Sculps.

A. Werner in delin.

C. Lindemann sculp.

4. *Tombes sepulcrales de marbre.*

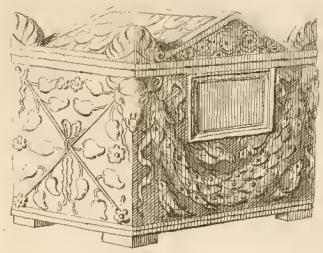

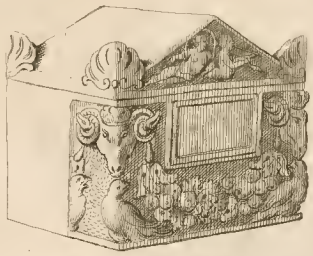

*Tête de marbre trouvée dans une Urne de terre.*

*Neron dans la Junesse.*

*Tête de femme de marbre prétendu oracle.*

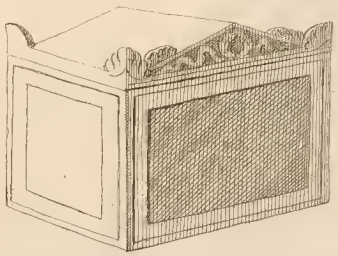

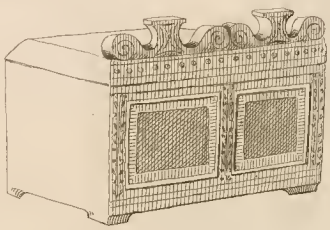

*Wernerin delin.* *Laur Zucchi sc.*

Masques en basrelief. 1. P.

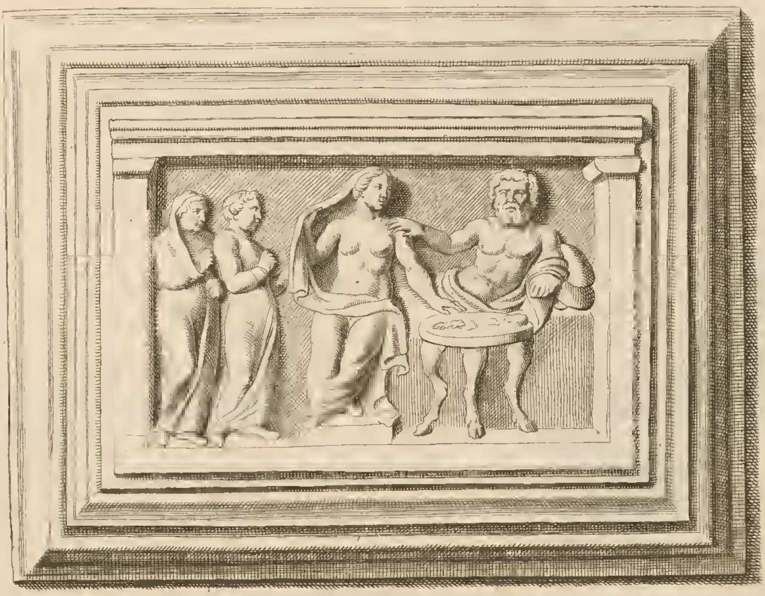

A. Werneren del. … Pelzer sc.

# Vases Hetrusques.

13 3/4 pouces.

13 1/4 pouces.

Wernerin del.

Stelzer sc.

14 pouces.

22 pouces

Mornerin del.

J.J. Stoltzer Sc.

# Vases hetrusques.

10. pouces.

12. pouces.

Vases hetrusques.

[illegible] sc

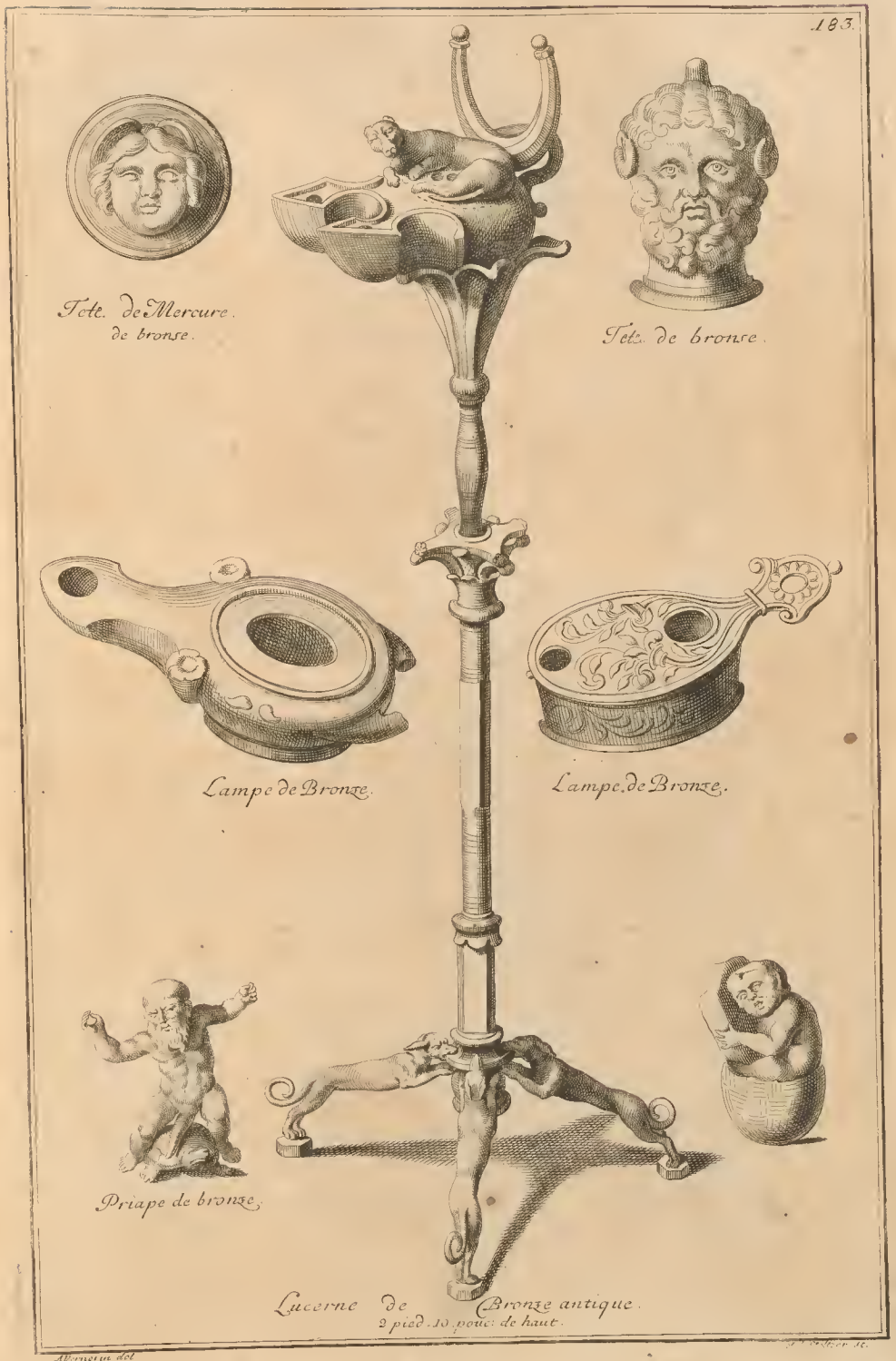
183.
Tete. de Mercure.
de bronse.
Tete. de bronse.
Lampe de Bronze.
Lampe. de Bronze.
Priape de bronze.
Lucerne de Bronze antique.
2 pied. 10. pouc: de haut.
Avernerin del

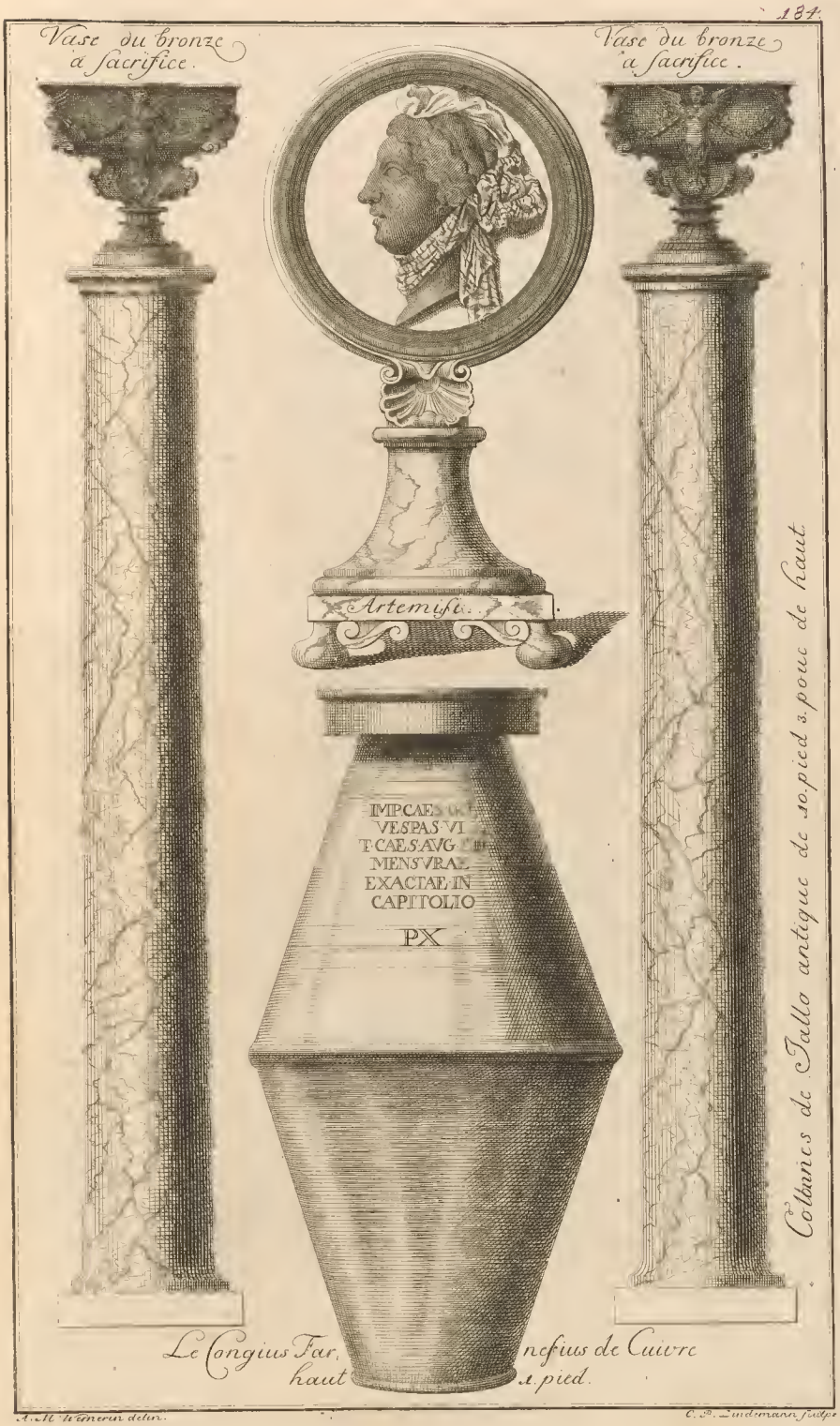


A. M. Wernerin delin. C. P. Lindemann sculps.

Vn Dieu marin qui enleve une Nymphe de bronze. 1 P.

Un Dieu marin qui enleve une Nymphe de bronze, à P.

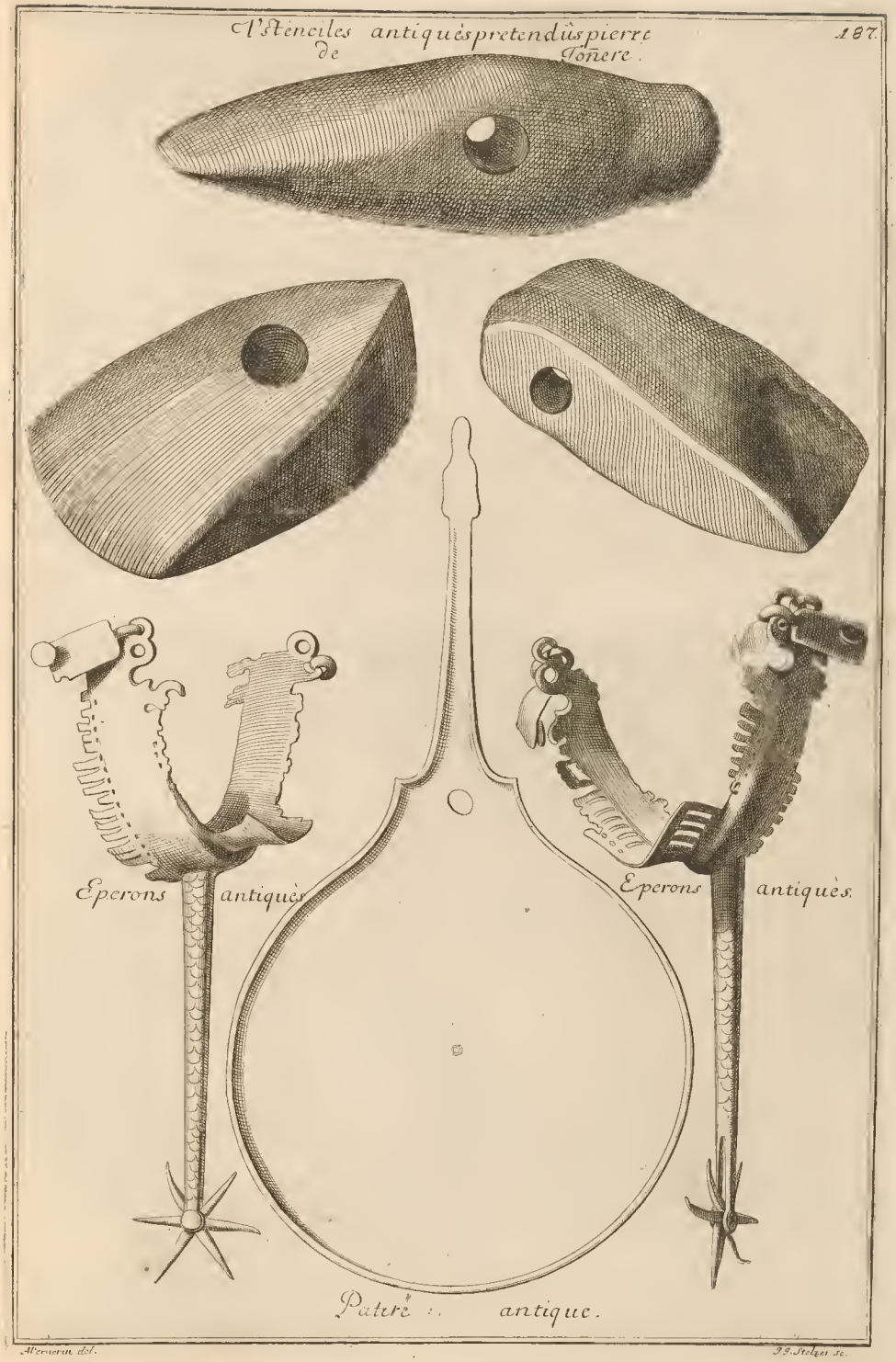
Vstenciles antiquès pretendûs pierre de Toñere.
187.
Eperons antiquès
Eperons antiquès.
Patere antique.
Alvernerin del.
J.J. Stelzer sc.

Des Lions de Marbre granite d'Egipte.

Des Sphinx de pierre rouge d'Egypte.

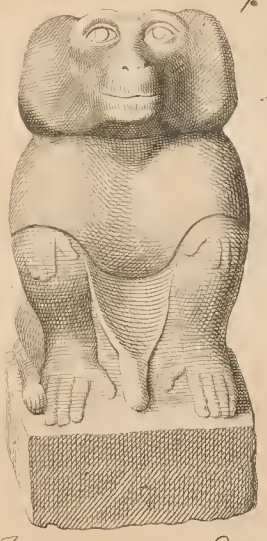

Idole Egyptien
de pierre noire.

Idole Egyptien
de pierre rouge.

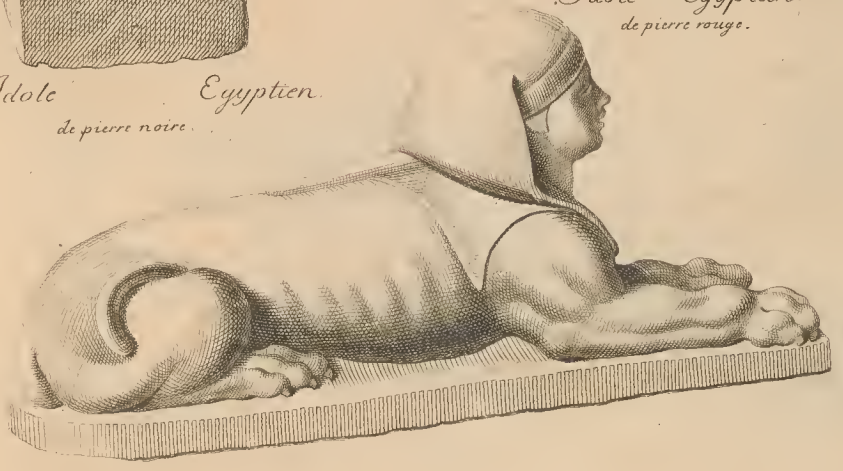

Lampes et Idoles de bronze

C. P. Lindemann sculpsit.

Idoles Tartares et Ægyptiens.
Cheval marin.
Tete d'oiseaux de Bronze antique.
Fibula
Priape de bronze en amulete.

Wernerin delin. C. P. Lindemann sculp.

Teste de Méduse de Marbre



Teste de Satire de Marbre

A. Guerin del. — Laur. Zucchi fc.

Trone de bronze d'un Apollon antique.

Satire seruent de Chandelier Et D'Ecritoire antique

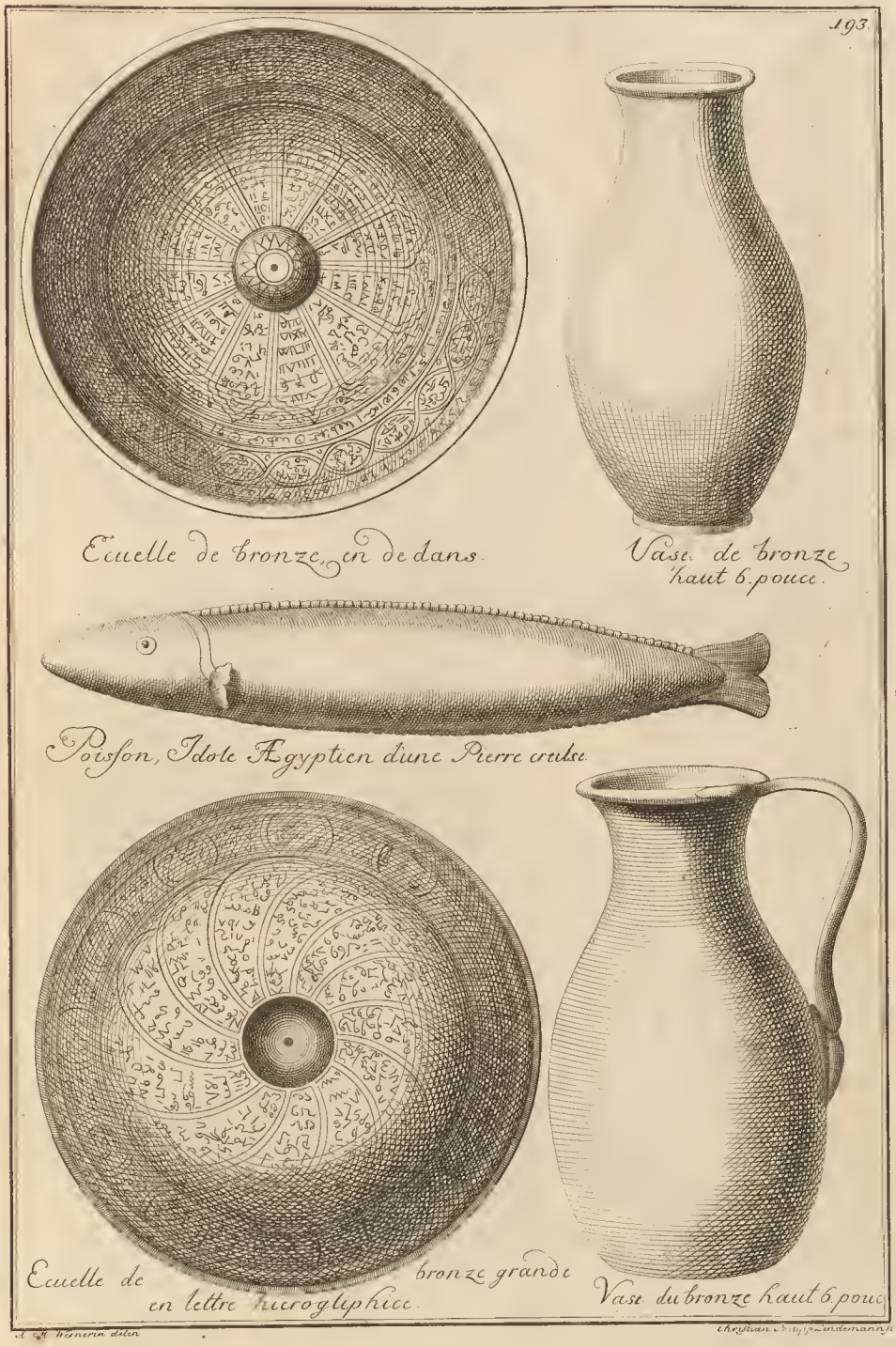

Ecuelle de bronze, en dedans.

Vase de bronze haut 6. pouce.

Poisson, Idole Ægyptien d'une Pierre creuse.

Ecuelle de bronze grande en lettre hierogliphice.

Vase du bronze haut 6. pouc

A. C. H. Wernerin delin.

Christian Philipp Lindemann sc.

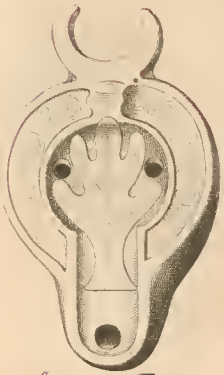

Lampe de Terre

1 Dole Egiptien de bois

Lampe de Terre

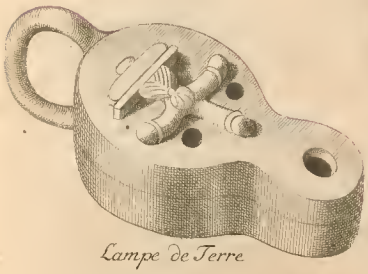

Lampe de Terre

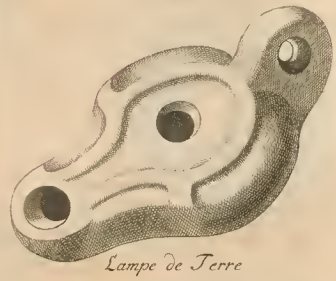

Lampe de Terre

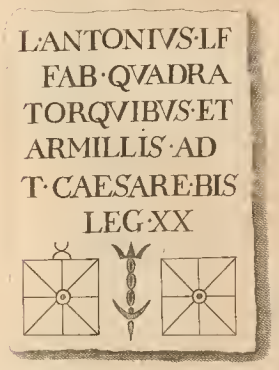

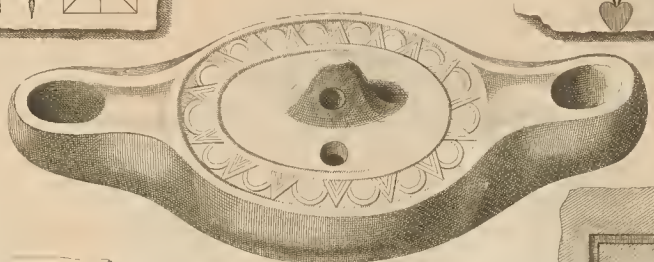

Lampe de Terre

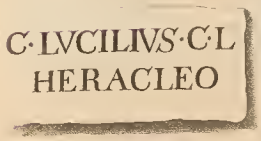

*Urnes sepulcrales a mettre cendres et offemens la plus part de terre cuitte*

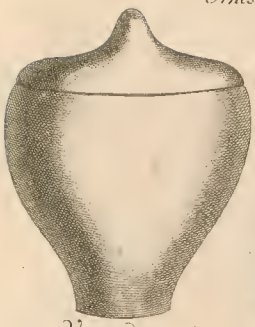

*Vrne de marbre*

*Vrne de terre auec des lettres etrusques.*

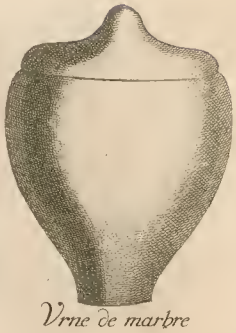

*Vrne de marbre*

*Vrne de tempereur Traian de Verre dore dedans*

*Vrne de marbre d'Egipte haut 1½ pieds*

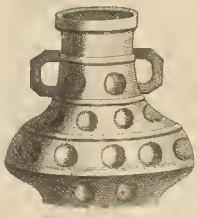

*Vrne de terre cuite pint a fresque Ruinee*

*Vrnesde terre a mettre cendres et offemens*

*Vrne de terre cuite antique a mettre cendres et offemens*

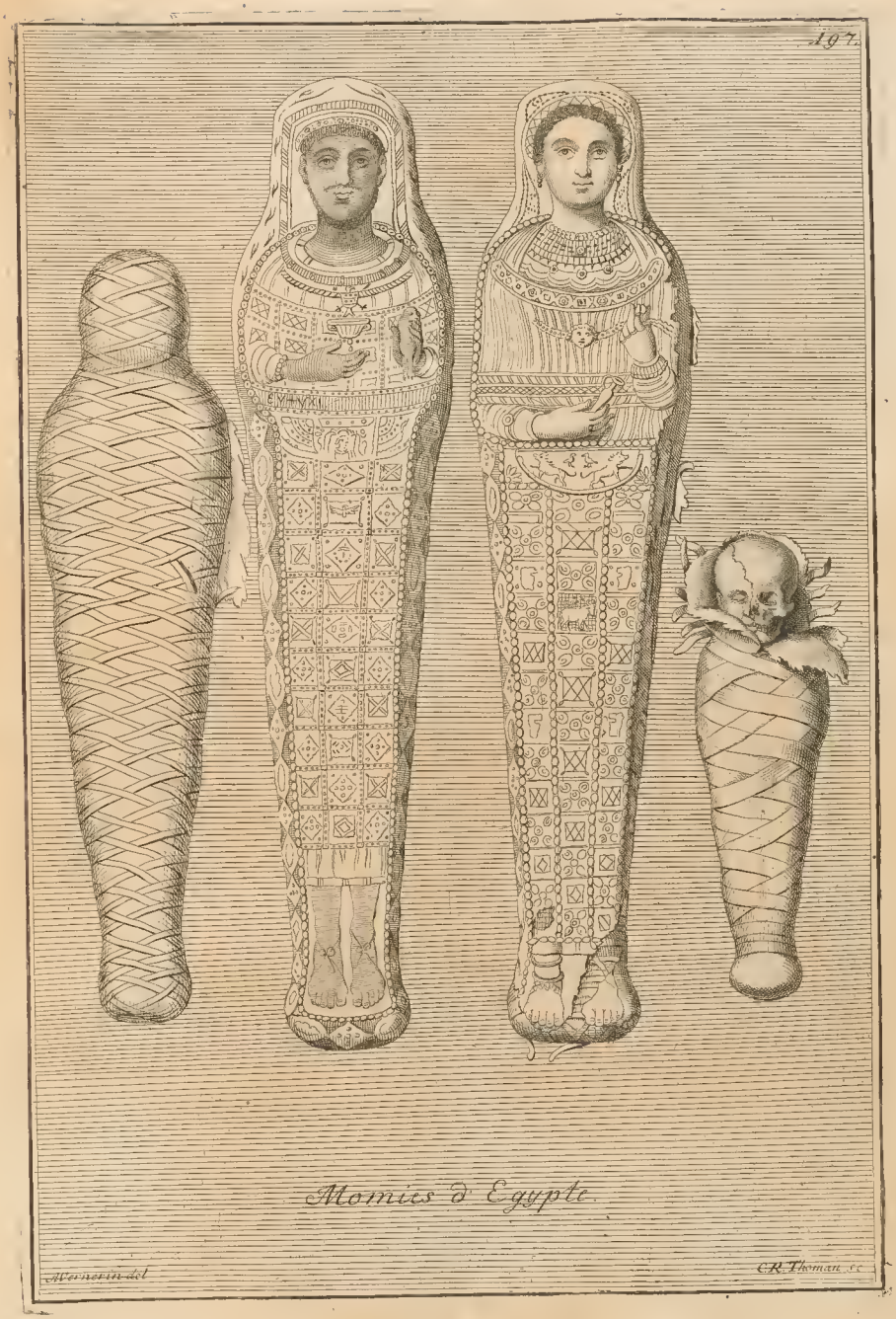
Momies d'Egypte.
A. Wernerin del.
C.R. Thoman sc.

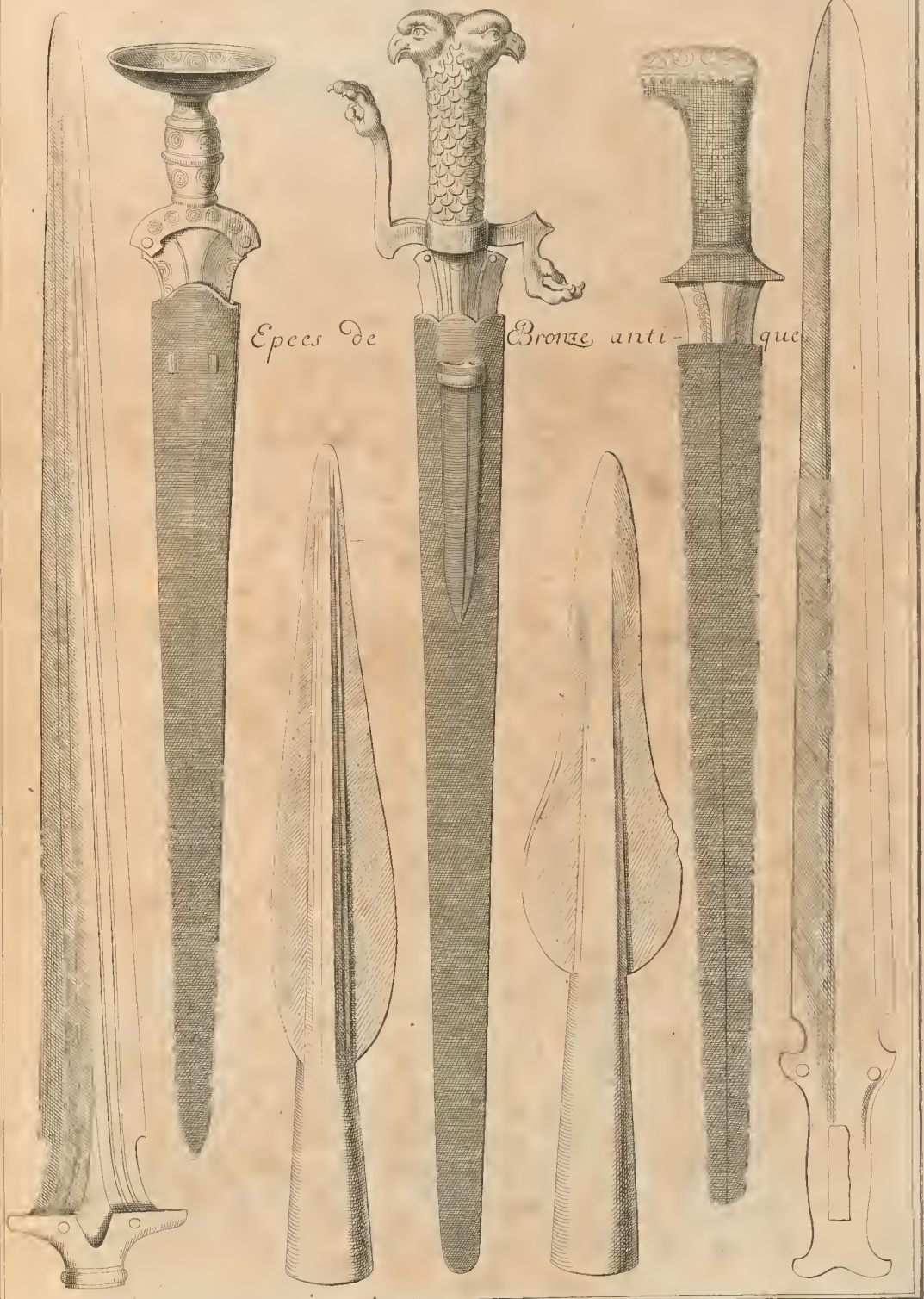

Epees de Bronze anti- que

Werner in. del.

J.J. Stelzer sculps.

# SVITE
## DE
# DIVERS MARBRES
## MODERNES
## &c.

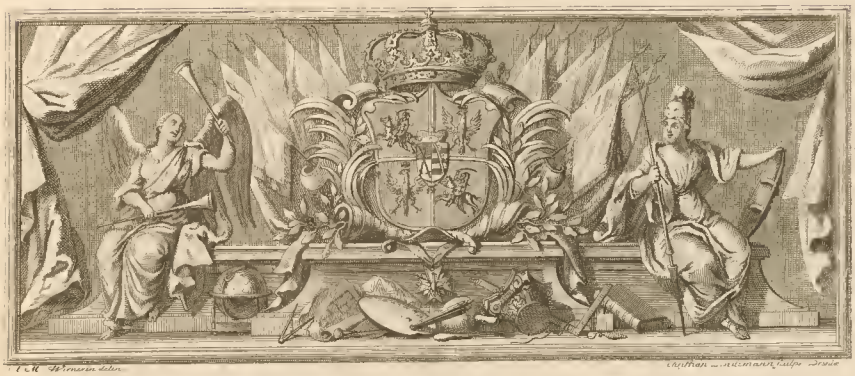

J. Just. Preisler. del. Romæ. Opera de P. Balestra Sene fecit Romæ. G. Mart. Preisler sculp. Norib.

Le Temps Enleue la Verite

M. Wenerm del. Opera de Antonio Conradini fecit Venet. G. Mart. Preysler fc. Norib.

M.Wernorin del. Chr. Reym. Thoman Sc.

Ariane et Bacchus. s. P.
Groupe de Marbre grandeur naturelle.
Opera de Antonio Conradini D.r

Apollon et Marsias 8. P.

Opera de A. Coradini V.

Diane et Endimion. 8. P.

Opera de A.^nio Coradini V.

A. M. Wernerin delin. C. P. Lindemann sculps et Dresdæ 1784.

Zephire et Flore. 8. P.
Groupe de Marbre grandeur naturelle.
Opera de Antonio Conradini V.r

A. Werneren. del. Chr. Rays Thoman. sc.

Hercule et Omphale. 8. P.
Groupe de Marbre grandeur naturelle.
Opera de Catasi V.e

M. Wimerin delin. C. P. Lindemann sculpsit. Dresda

Tuccia Vestale. 6. P.

Centaure et Deianire.

Groupe de Marbre 13. palme de haut. Opera de A. Coradini V.to

J. Wernerin delin. C. P. Lindemann sculpsit Dresdæ 1734.

Centaure et Deianire

Groupe de Marbre 13. palme de haut. Opera de A.no Coradini.

8. P.

A. Werner delin. C. P. Lindemann sculpsit. Dresda 1731

Combat d'Hercule.

Opera de Franc.° Baratto Roma.

Z.10.

Wernerus delin.

# S.t Jean . 8. P.

*Opera del Caualier Gio. Lorenzo Bernini Romæ.*

Meleagre &c.

*Opera de P. Balestra Senese f. Romæ*

Venus et l'amour 6. P.

Opera de Pr. Balestra Senese f. Romæ.

Wernerin delin. Chr. Ph. Lindemann sculpsit Dresdæ 1751.

Hercule 6. P.

Opera de Francisco Baratto fecit Romæ.

C. Wernerin delin. Chr. Ph. Lindemann sculpsit Dresdæ 1781.

Marsyas. 6. P.
Opera de Francisco Baratta fecit Romæ.

Werneriu delin. Chr. Ph. Lindemann sculpsit Dresdæ 1754.

Le Printems et L' Ete.

Fr. Coudray Paris fecit Dresden.

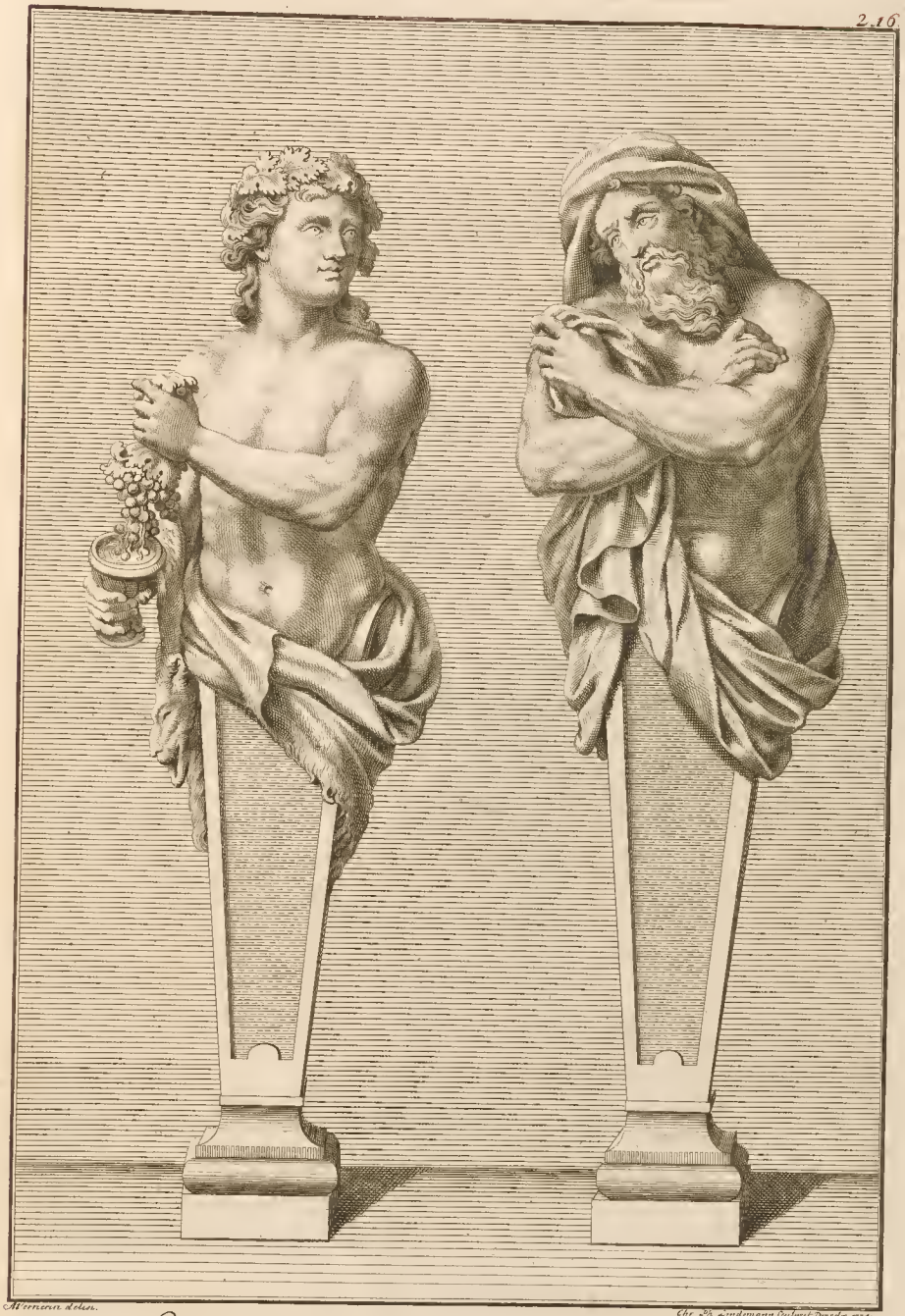

Mernerin delin. Chr. Ph. Lindemann sculpsit Dresdæ 1781.

L'automne et L'Hiuer 5. P.

Fr. Coudraij Paris feut Dresden.

Mernerin delin. Chr. Ph. Lindemann sculp. et Dresdæ 1752.

Zephire et Flore 4. P. 8. p.

Fr.ᵐ Coudray Paris. fecit Dresdæ.

A. Werneun delin. Chr. Ph. Lindemann sculpsit Dresdæ 1750.

1. Leda et L'amour.
Fr. Hurtrel fecit Paris.

2. Venus et L'amour.
N..... fecit Romæ.

1 2 3 P.

Vase de Marbre 10.P

Opera de A. Coradini V.to

A. Vernerin delin. Chr. Ph. Lindemann sculpsit Dresdæ. 1735.

La Verite et la Sculpture. 8. P.
Opera de A.º Coradini V.to.

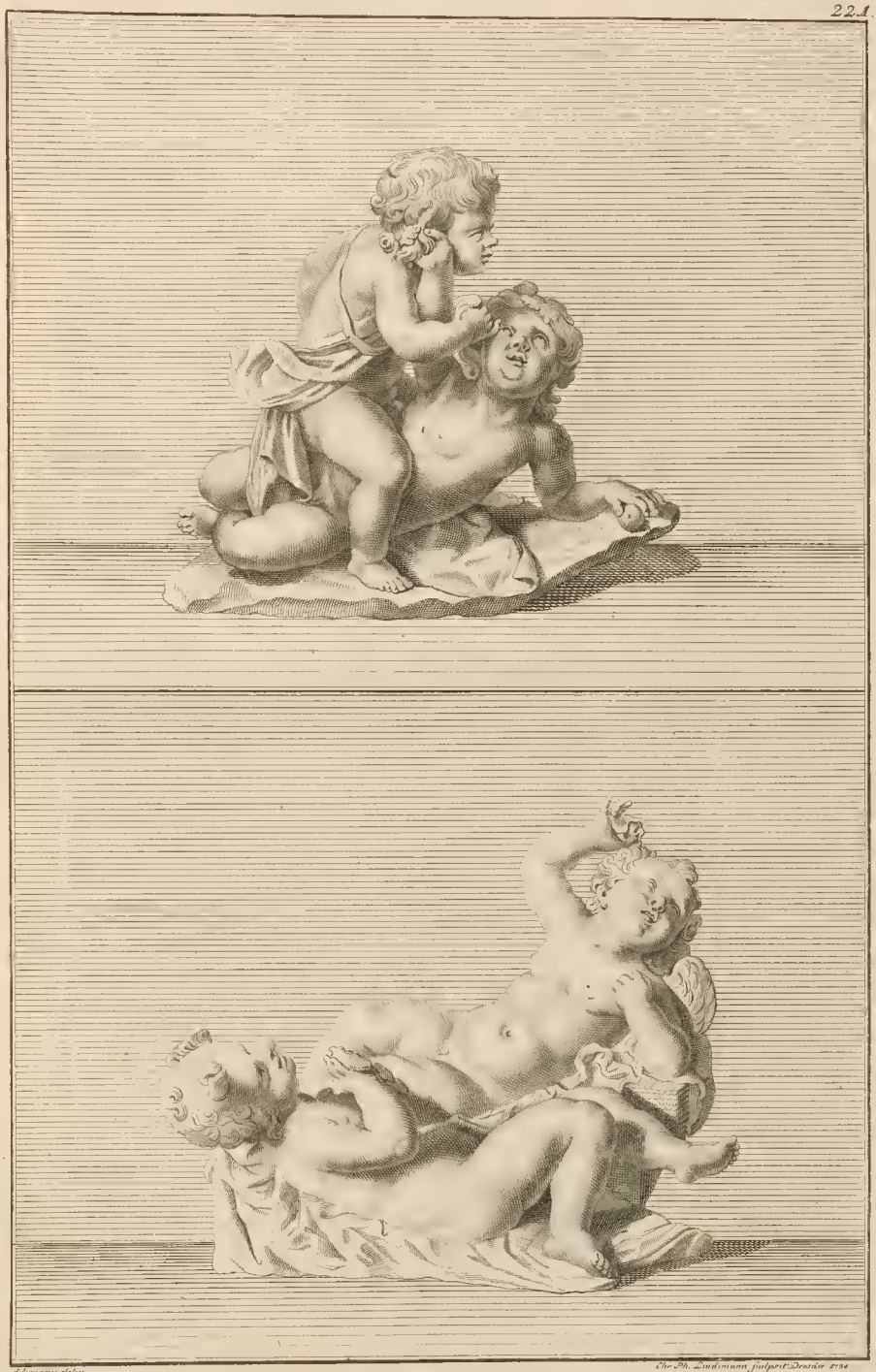

Wieneau delin. Chr. Ph. Lindemann sculpsit Dresdae 1734

Groupes d'enfens Jouent.
Opera del C.e A le.s Algarde.

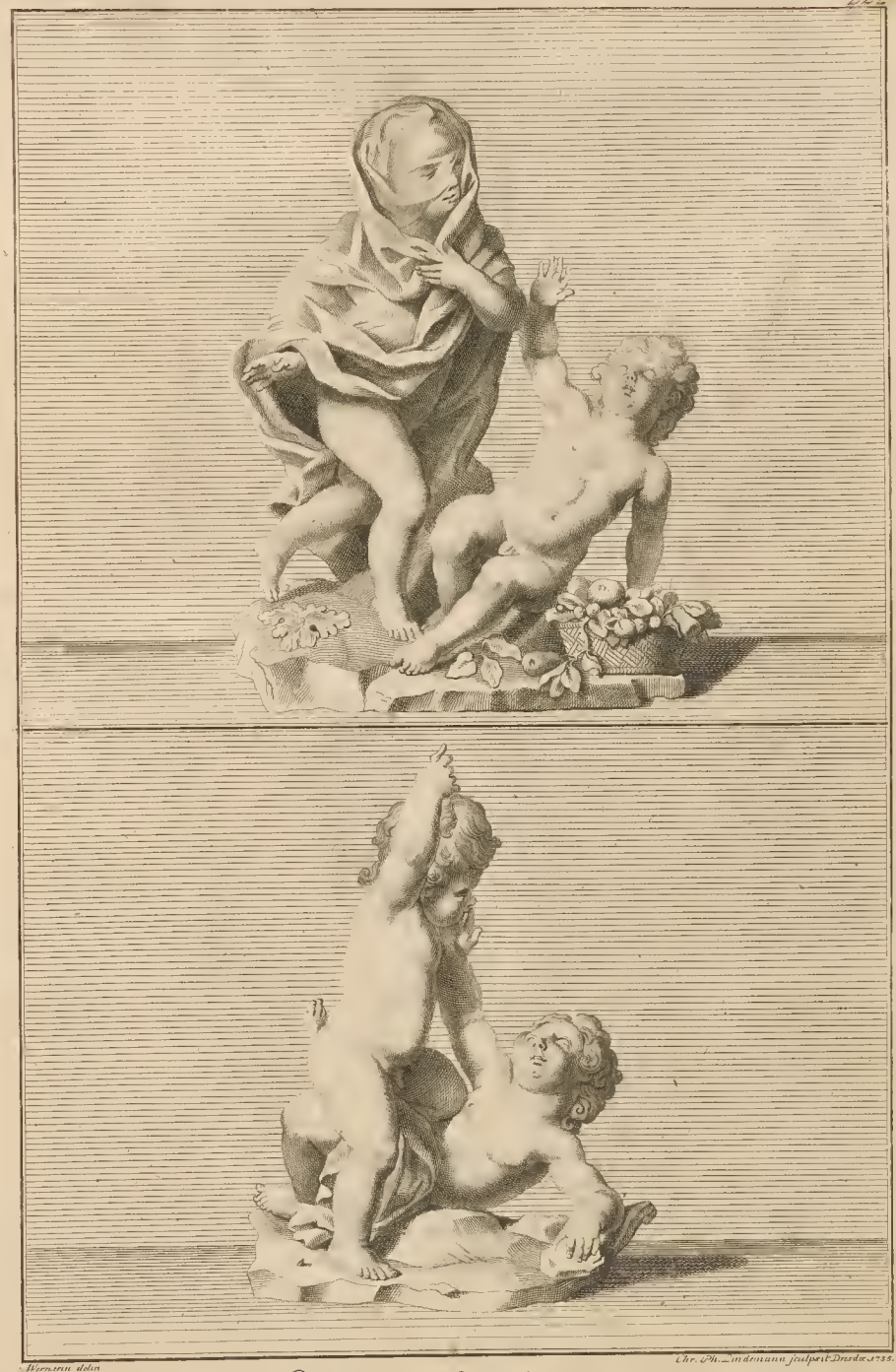

Wernerin delin. Chr. Ph. Lindemann fculpsit Dresdæ 1735.

Groupes d'enfens Jouent.
Opera del C.a Ale.s Algarde.

2pied

Bernerin delin. Chr. Ph. Lindemann sculpsit Dresdæ 1725.

La Gloire. 7. P.
Opera de P. Barata Ven.ta

Werner delin. Chr. Fr. Lindemann sculpsit Dresdæ 1735

La Valeur P.
Opera de P. Barata Ven.to

M. Werner delin. Chr. Ph. Lindemann sculpsit Dresdae a. 35.

Magnificence. 7. P.
Opera de P. Barata Ven.to

A. Werner delin.

Chr. Ph. Lindemann sculpsit Dresdae 1735.

Magnanimita. 7. P.
Opera de P. Barata Ven.to

Cleopatre P. 4.
Opera de Fr. Barata fecit Romæ.

Wernerin delin. Chr. Ph. Lindemann sculpsit Dresdæ 1735.

Lucrece Romaine. P. 4½.
Opera de F. Barata fait a Roma.

A. Wernerin delin. Chr. Ph. Lindemann sculpsit Dresdae 1735.

Wernerin delin. Chr. Ph. Lindemann sculpsit Dresdae 1755.

Vase de Marbre a basrelief.
Opera de A.o Coradini fecit Veneti.

1 2 3 4 5 pied

Wernerin delin. Chr. Ph. Lindemann sculpsit Dresdae 1755.

Vase de Marbre a basrelief.
Opera de A. Coradini fecit V.to

1 pied.